

新規陽性者数の推移等 (HER-SYSデータ)

(目次)

- ①年代別新規陽性者の割合・・・・・・・・・・・・・・・・・・・・・・ 3
- ②都道府県別人口10万人当たり7日間累積新規陽性者数の推移（10歳刻み）・・ 11
- ③全国の人口10万人当たり7日間累積新規陽性者数（5歳刻み）・・・・・・ 33
- ④保健所別人口10万人当たり7日間累積新規陽性者数の推移・・・・・・・・・・ 35
- ⑤新規陽性者の感染場所（全国、10歳刻み）・・・・・・・・・・・・・・ 54

年代別新規陽性者の割合（報告日別、HER-SYSデータ）

- **新規陽性者に占める各年代の割合**を時系列で整理したもの。（全国）
- 8月の平均値では、10代未満が12%程度、10代が12%程度、20代が15%程度、30代が15%程度、40代が16%程度、50代は12%程度となっており、20代以下で約40%を占めている。

年齢階級 ● 10歳未満 ● 10代 ● 20代 ● 30代 ● 40代 ● 50代 ● 60代 ● 70代 ● 80代以上

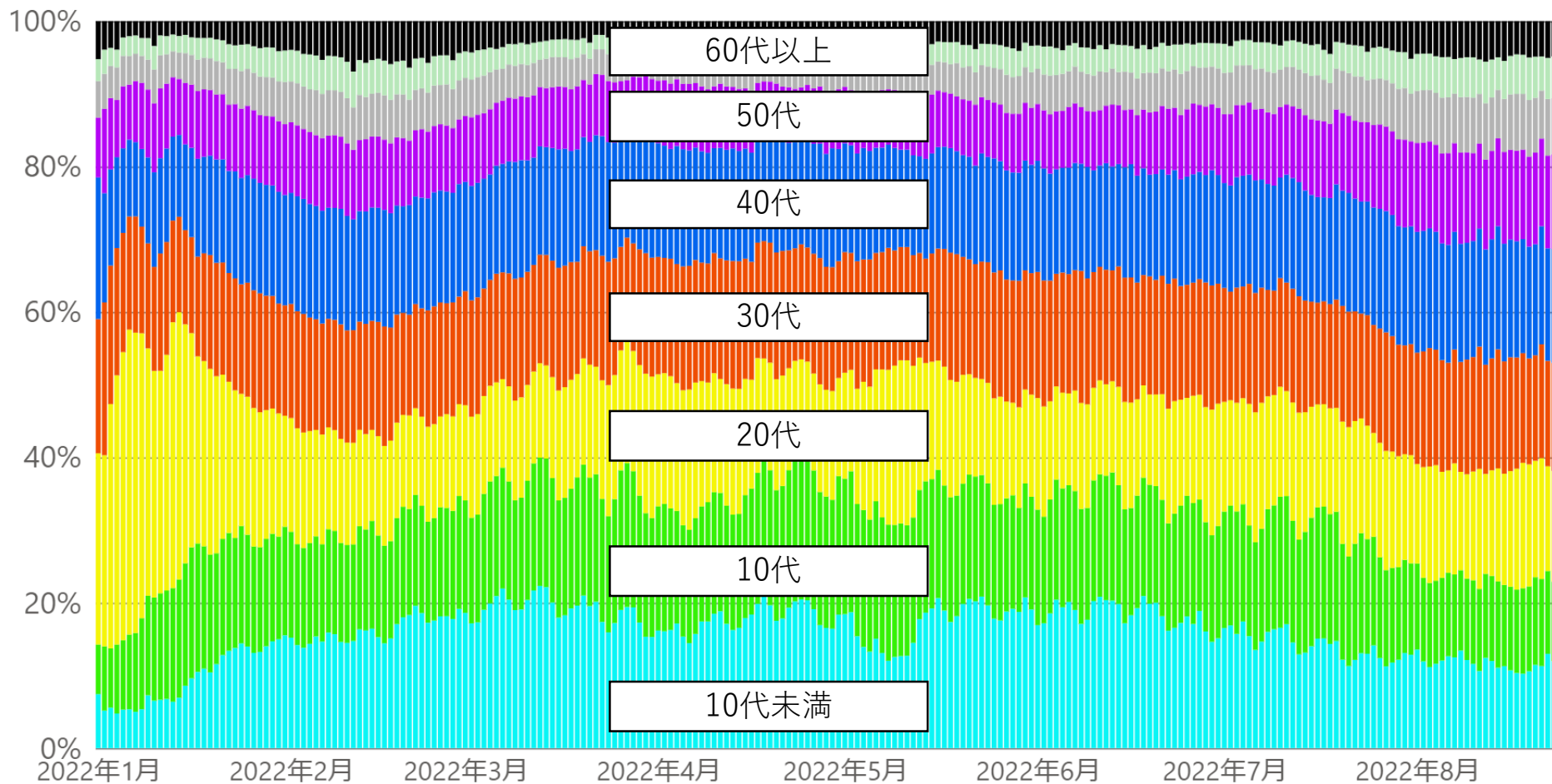

* 8/23 9:00時点の入力データを基に算出。年齢不詳は除いている。

【月次】年代別新規陽性者の割合（報告日別、HER-SYSデータ）

○ **新規陽性者に占める各年代の割合**を時系列で整理したもの。（全国、月次化）

	10代未満	10代	20代	30代	40代	50代	60代以上
2021年9月	9.9%	13.2%	22.8%	17.2%	16.3%	11.1%	9.5%
2021年10月	10.7%	11.2%	21.2%	16.0%	14.4%	10.2%	16.3%
2021年11月	12.0%	11.2%	19.0%	15.4%	12.7%	9.4%	20.2%
2021年12月	10.6%	10.1%	20.8%	17.1%	14.0%	9.9%	17.4%
2022年1月	11.9%	15.4%	23.4%	15.2%	14.0%	9.2%	10.9%
2022年2月	15.8%	14.2%	14.2%	15.4%	15.4%	9.6%	15.3%
2022年3月	19.1%	16.4%	14.2%	15.7%	15.5%	8.7%	10.5%
2022年4月	17.6%	17.2%	16.4%	16.5%	15.3%	8.4%	8.7%
2022年5月	17.0%	17.7%	16.8%	16.2%	14.4%	7.8%	10.1%
2022年6月	18.6%	15.9%	13.9%	16.5%	14.8%	8.3%	12.0%
2022年7月	13.6%	15.8%	15.8%	15.3%	15.6%	10.7%	13.3%
2022年8月	11.8%	11.7%	15.2%	15.4%	16.1%	12.3%	17.5%

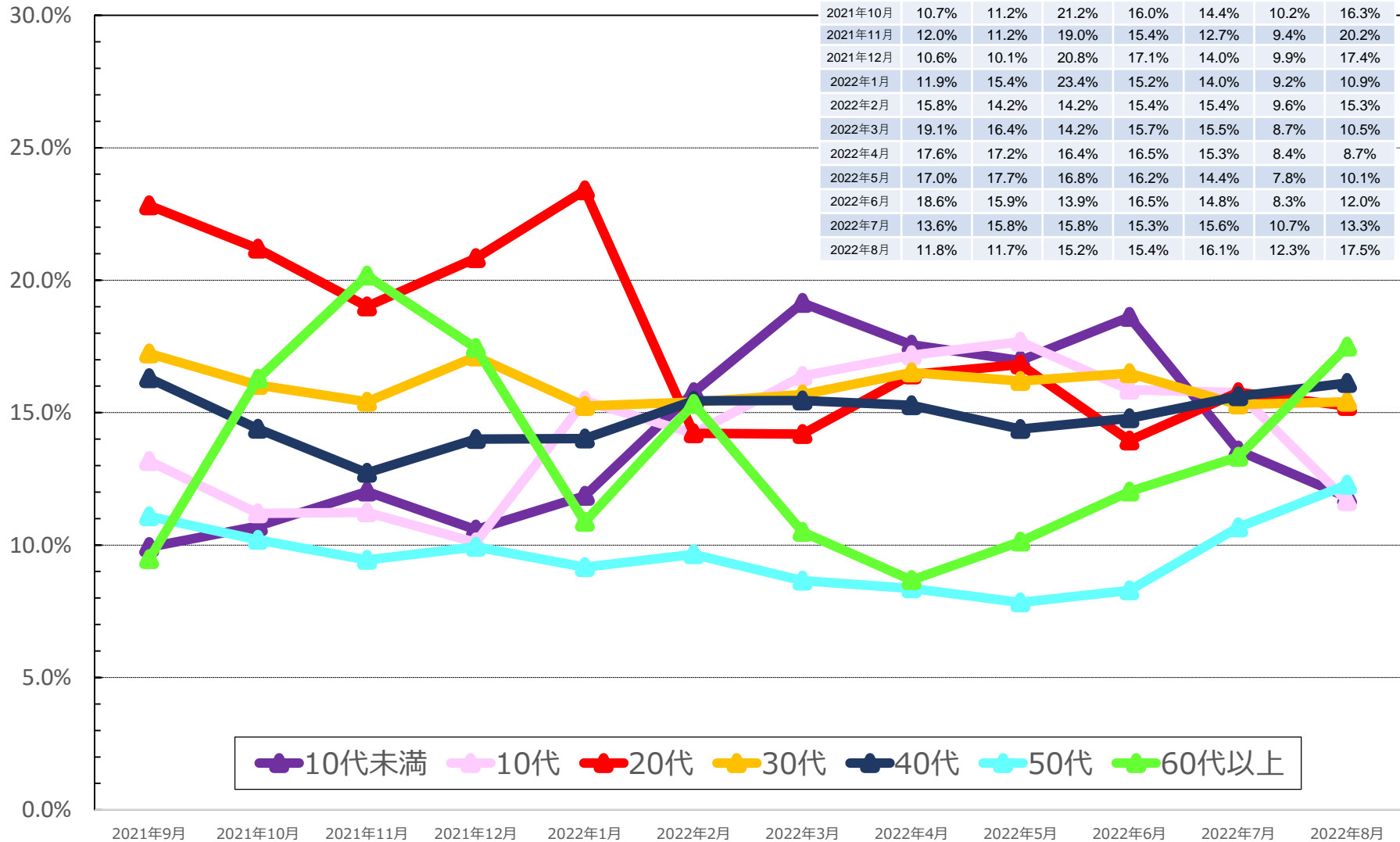

* 8/23 9:00時点の入力データを基に算出。年齢不詳は除いている。 * 8月は8/22までの数字を計上。
 * 各月の割合は、7日間移動平均の値を用いて各月の陽性者数を累積化した上で、各年代別の割合を算出している。

【日次】年代別新規陽性者の割合（報告日別、HER-SYSデータ）

○ **新規陽性者に占める各年代の割合**を時系列で整理したもの。（全国、日次化）

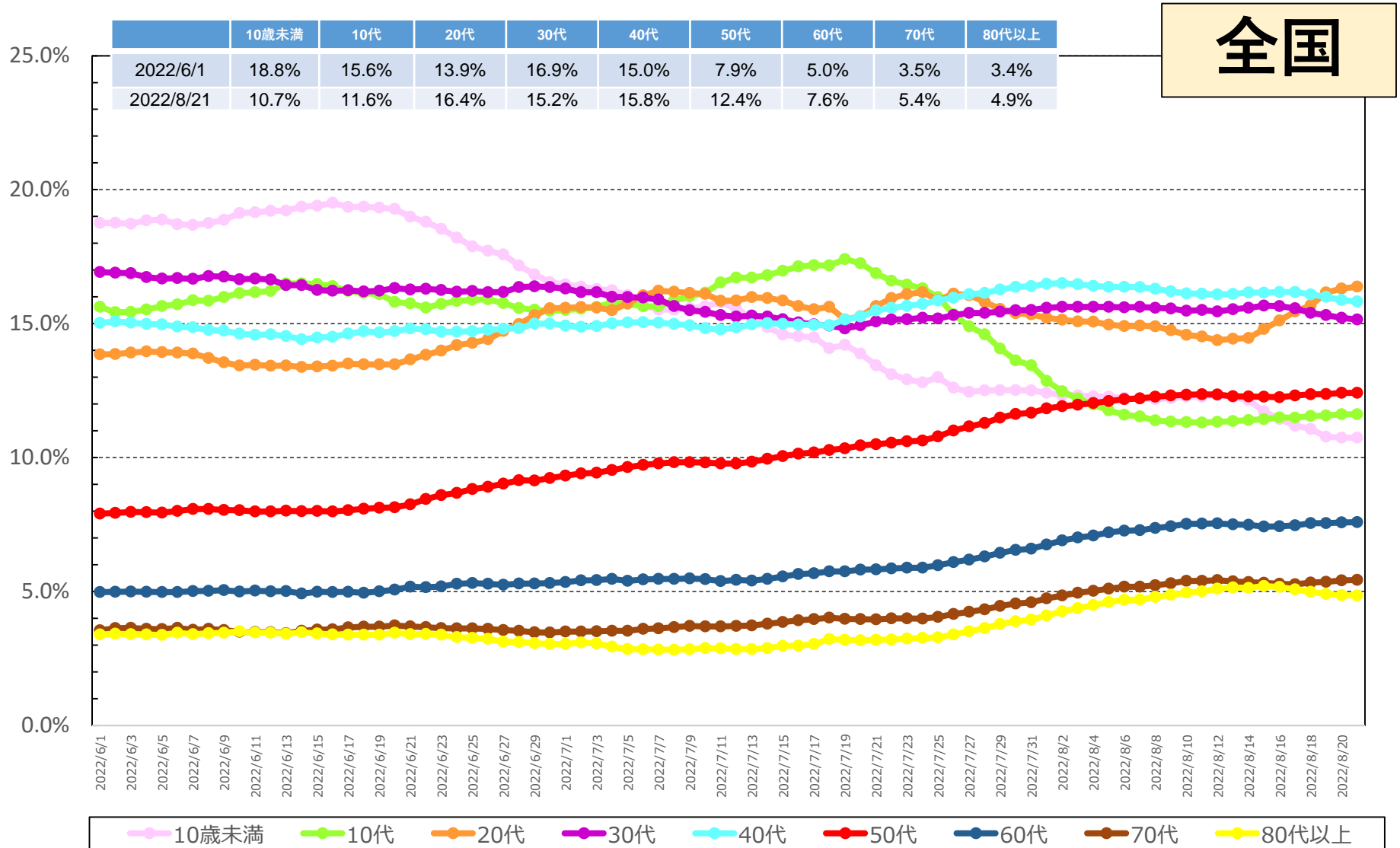

* 8/23 9:00時点の入力データを基に算出。年齢不詳は除いている。

* 各月の割合は、7日間移動平均の値を用いて各月の陽性者数を累積化した上で、各年代別の割合を算出している。

【日次】年代別新規陽性者の割合（報告日別、HER-SYSデータ・男女別）

○ **新規陽性者に占める各年代の割合**を時系列で整理したもの。（全国、日次化）

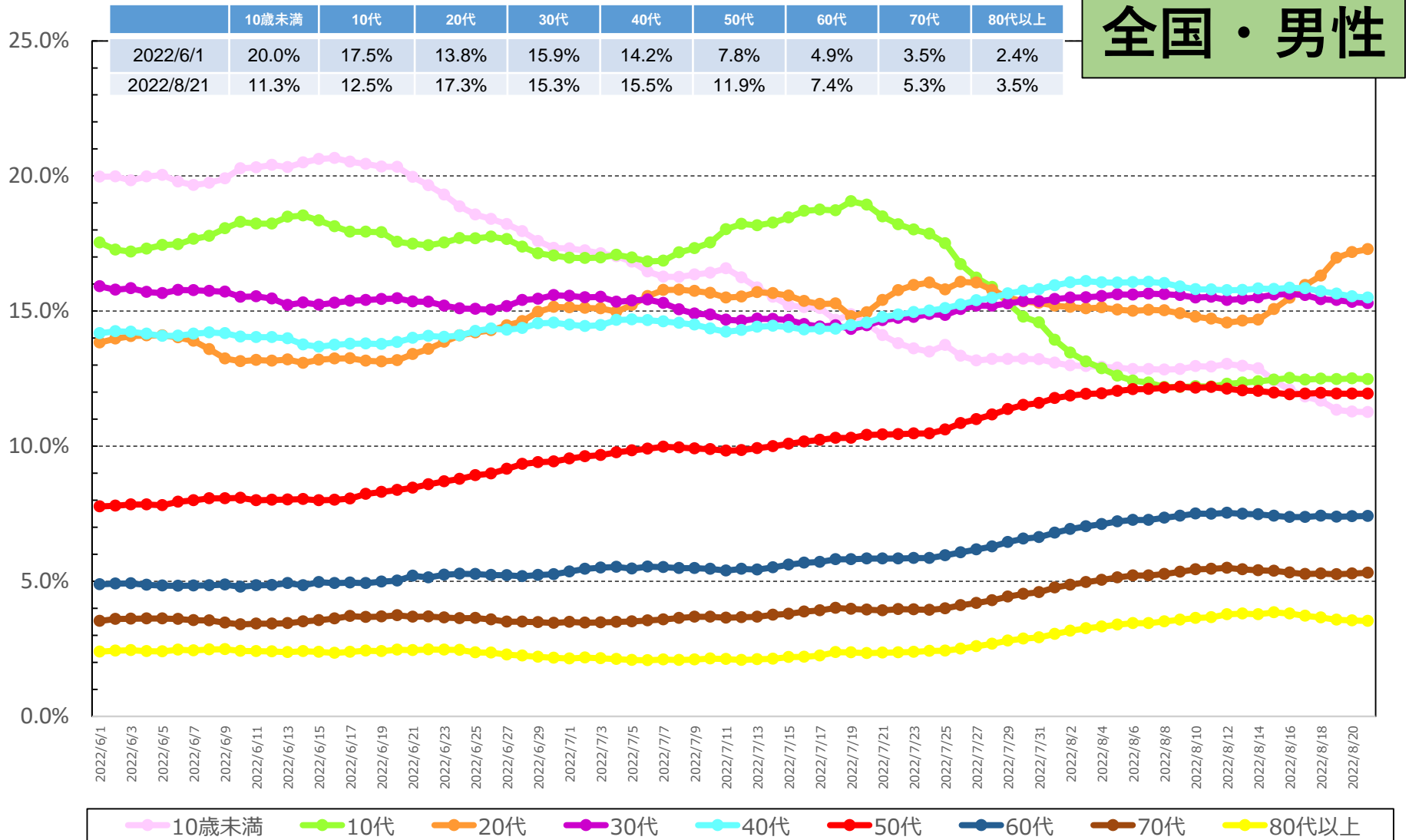

* 8/23 9:00時点の入力データを基に算出。年齢不詳は除いている。

* 各月の割合は、7日間移動平均の値を用いて各月の陽性者数を累積化した上で、各年代別の割合を算出している。

【日次】年代別新規陽性者の割合（報告日別、HER-SYSデータ・男女別）

○ **新規陽性者に占める各年代の割合**を時系列で整理したもの。（全国、日次化）

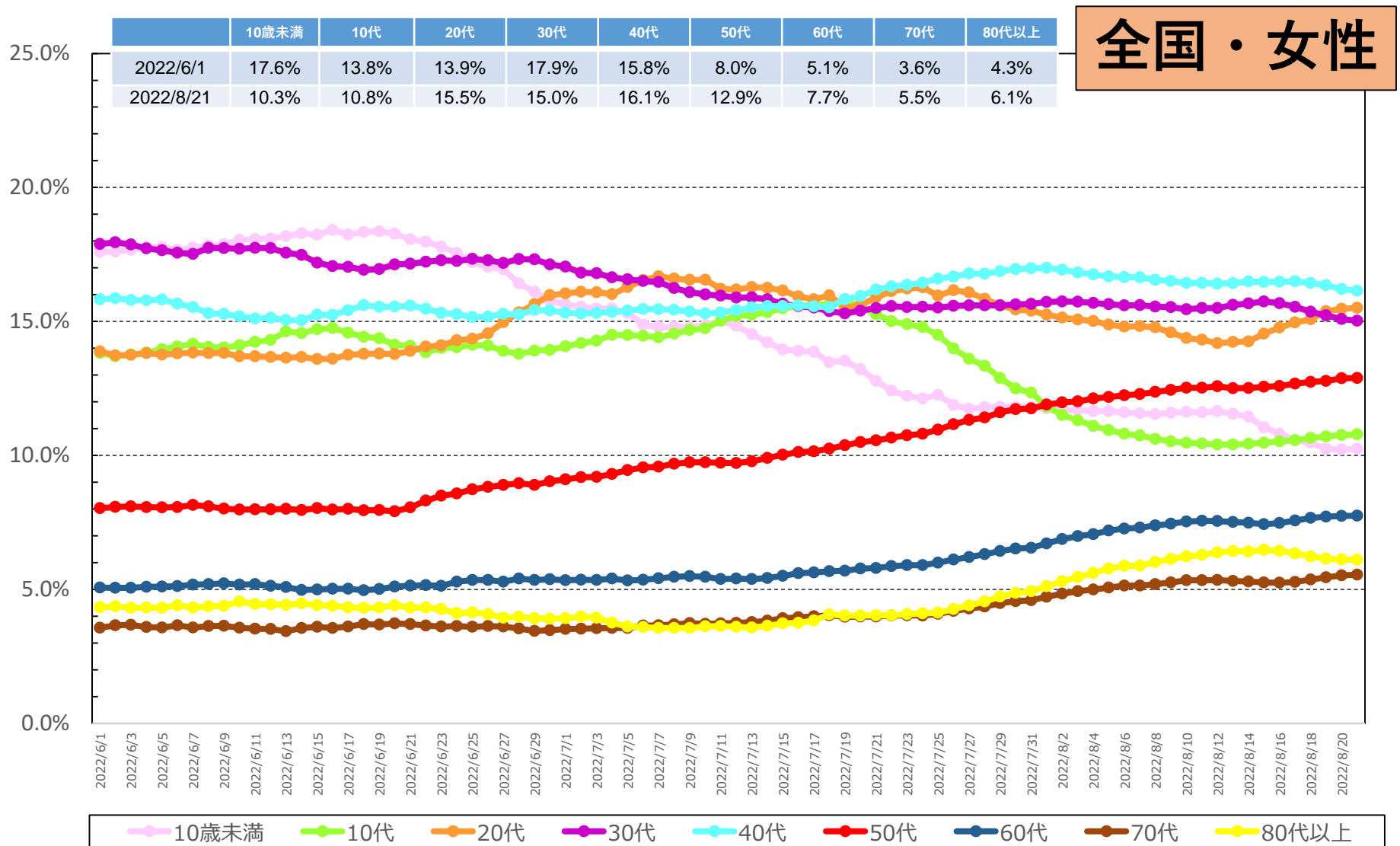

* 8/23 9:00時点の入力データを基に算出。年齢不詳は除いている。

* 各月の割合は、7日間移動平均の値を用いて各月の陽性者数を累積化した上で、各年代別の割合を算出している。

【日次】年代別新規陽性者の割合（報告日別、HER-SYSデータ）

○ **新規陽性者に占める各年代の割合**を時系列で整理したもの。（東京、日次化）

東京

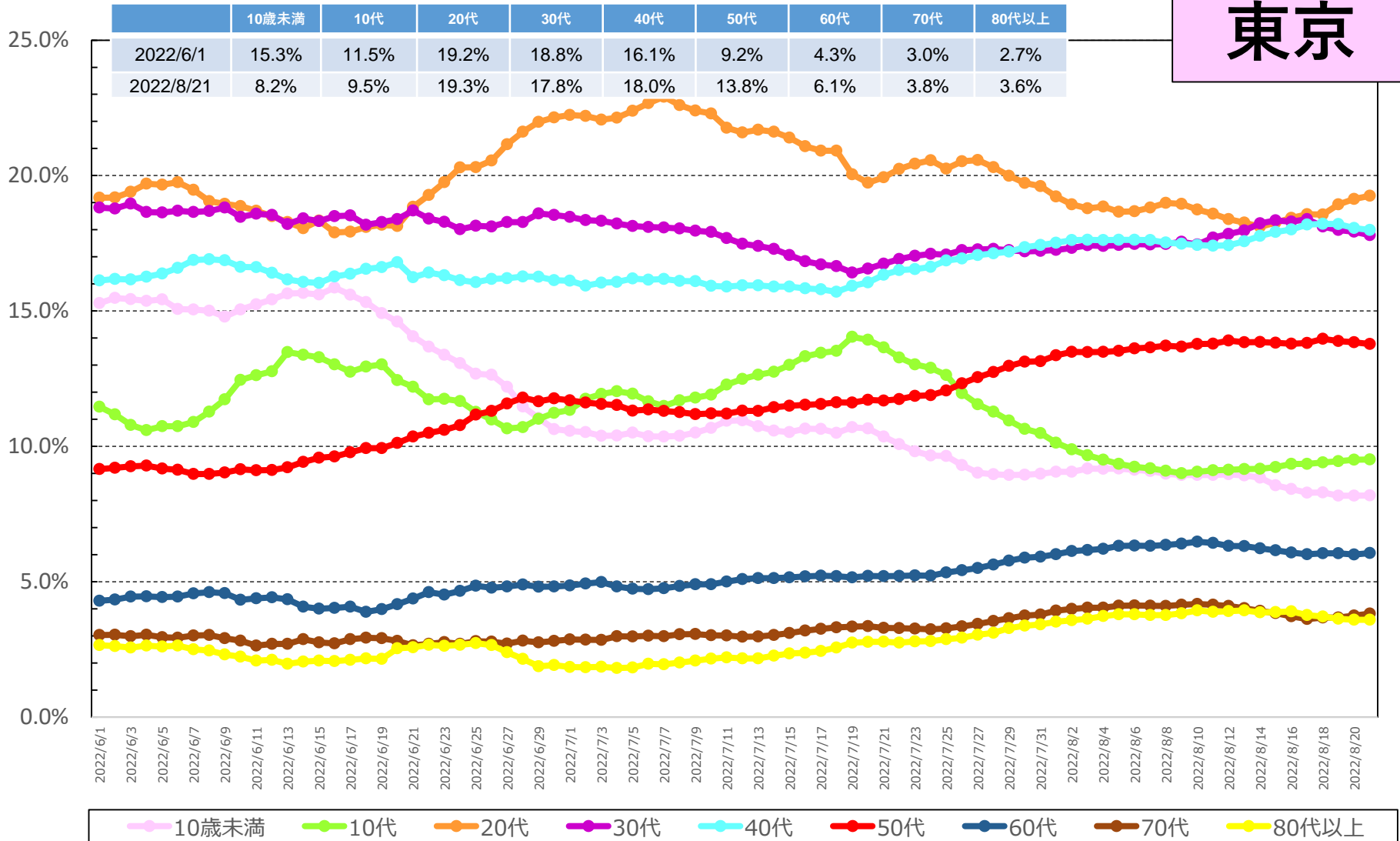

* 8/23 9:00時点の入力データを基に算出。年齢不詳は除いている。

* 各月の割合は、7日間移動平均の値を用いて各月の陽性者数を累積化した上で、各年代別の割合を算出している。

【日次】年代別新規陽性者の割合（報告日別、HER-SYSデータ）

○ **新規陽性者に占める各年代の割合**を時系列で整理したもの。（大阪、日次化）

大阪

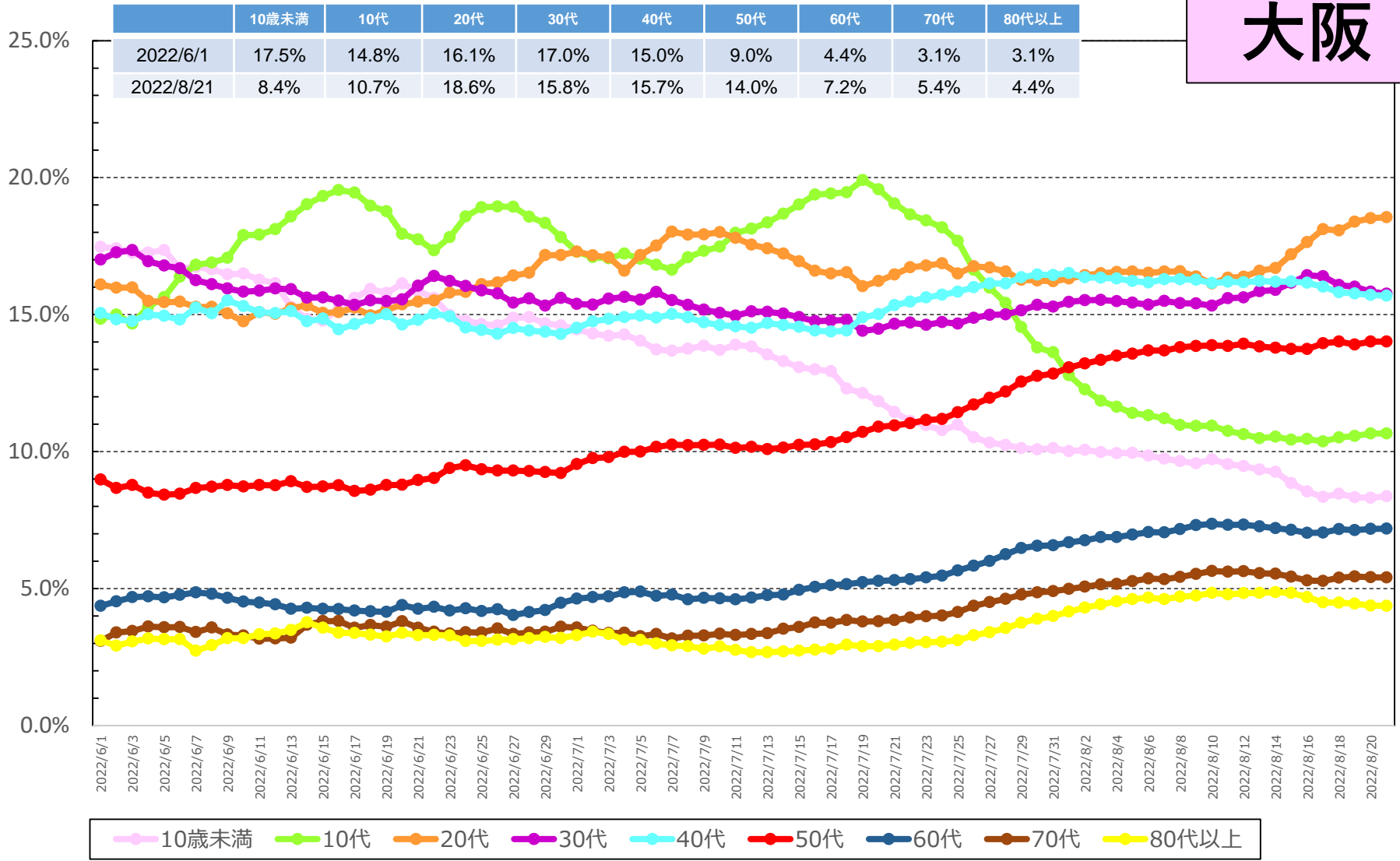

* 8/23 9:00時点の入力データを基に算出。年齢不詳は除いている。

* 各月の割合は、7日間移動平均の値を用いて各月の陽性者数を累積化した上で、各年代別の割合を算出している。

【日次】年代別新規陽性者の割合（報告日別、HER-SYSデータ）

○ **新規陽性者に占める各年代の割合**を時系列で整理したもの。（沖縄、日次化）

沖縄

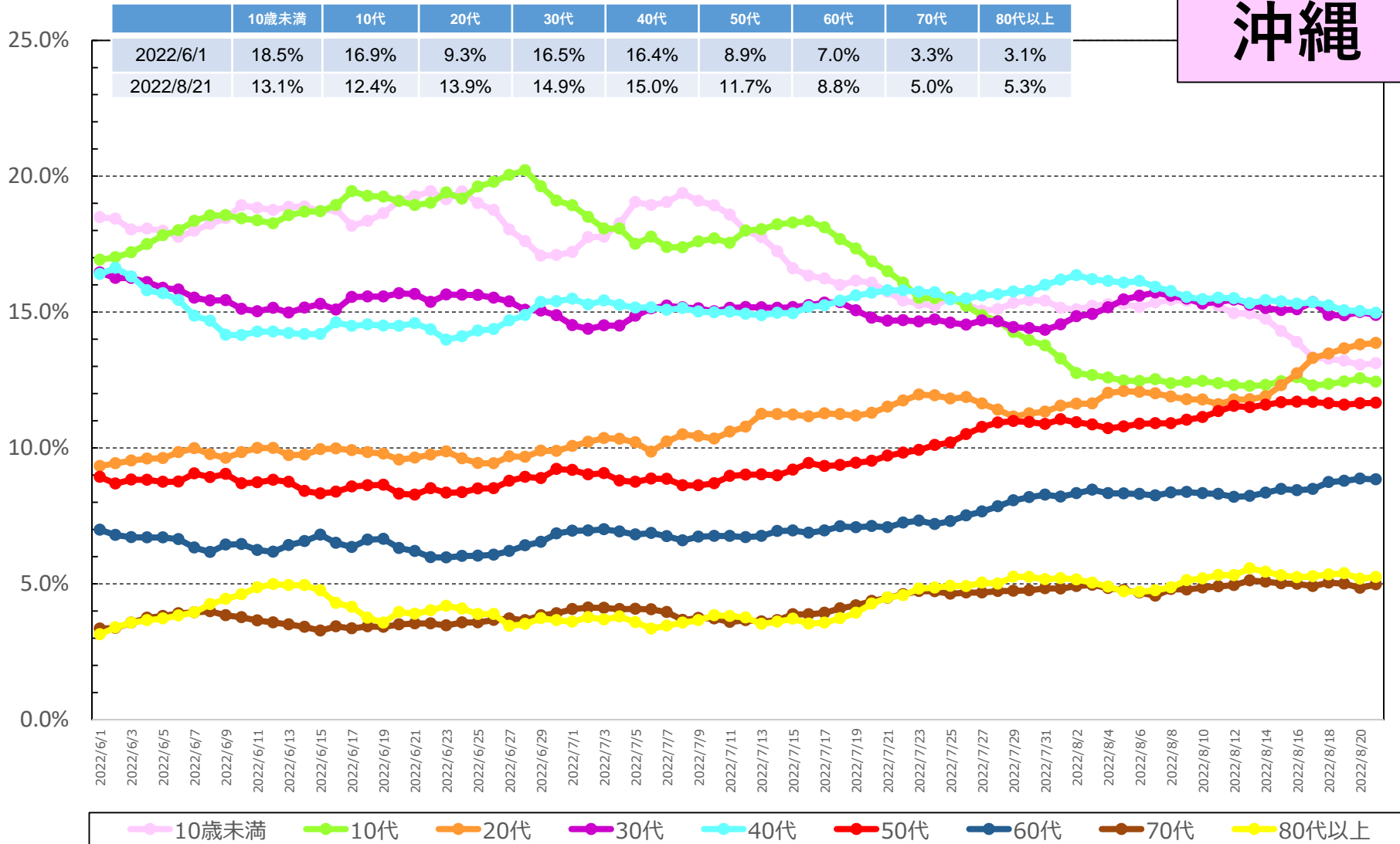

* 8/23 9:00時点の入力データを基に算出。年齢不詳は除いている。

* 各月の割合は、7日間移動平均の値を用いて各月の陽性者数を累積化した上で、各年代別の割合を算出している。

都道府県別人口10万当たり7日間累積新規陽性者数の推移 (年代別、HER-SYSデータ)

○ 年代別の人口10万人当たり7日間累積新規陽性者数を時系列で整理したもの。(10歳刻み)

全国

	6/12~ 6/18	6/19~ 6/25	6/26~ 7/2	7/3~ 7/9	7/10~ 7/16	7/17~ 7/23	7/24~ 7/30	7/31~ 8/6	8/7~ 8/13	8/14~ 8/20
10歳未満	193.1	188.7	254.1	507.4	983.7	1456.0	1743.5	1781.7	1570.9	1560.3
10代	140.3	146.1	210.3	454.7	1011.0	1615.6	1654.0	1473.3	1269.1	1470.3
20代	102.2	114.5	184.2	399.8	805.5	1379.2	1629.5	1651.1	1406.8	1800.9
30代	109.8	116.3	170.5	343.1	692.2	1161.0	1467.1	1545.3	1353.7	1501.8
40代	77.2	81.8	121.5	256.1	533.2	929.4	1200.2	1255.7	1087.2	1214.4
50代	46.7	53.9	84.4	185.4	397.6	692.3	937.1	1027.4	912.6	1044.5
60代	30.4	34.5	51.7	110.1	235.5	408.3	561.7	652.5	592.5	677.7
70代	21.8	22.7	32.3	71.9	157.8	267.6	376.0	448.2	409.6	466.9
80歳以上	28.2	28.8	40.1	77.3	168.7	305.4	453.3	571.8	553.0	590.9
全年代平均	76.3	80.8	118.8	249.5	518.4	862.9	1066.3	1115.8	981.7	1112.3

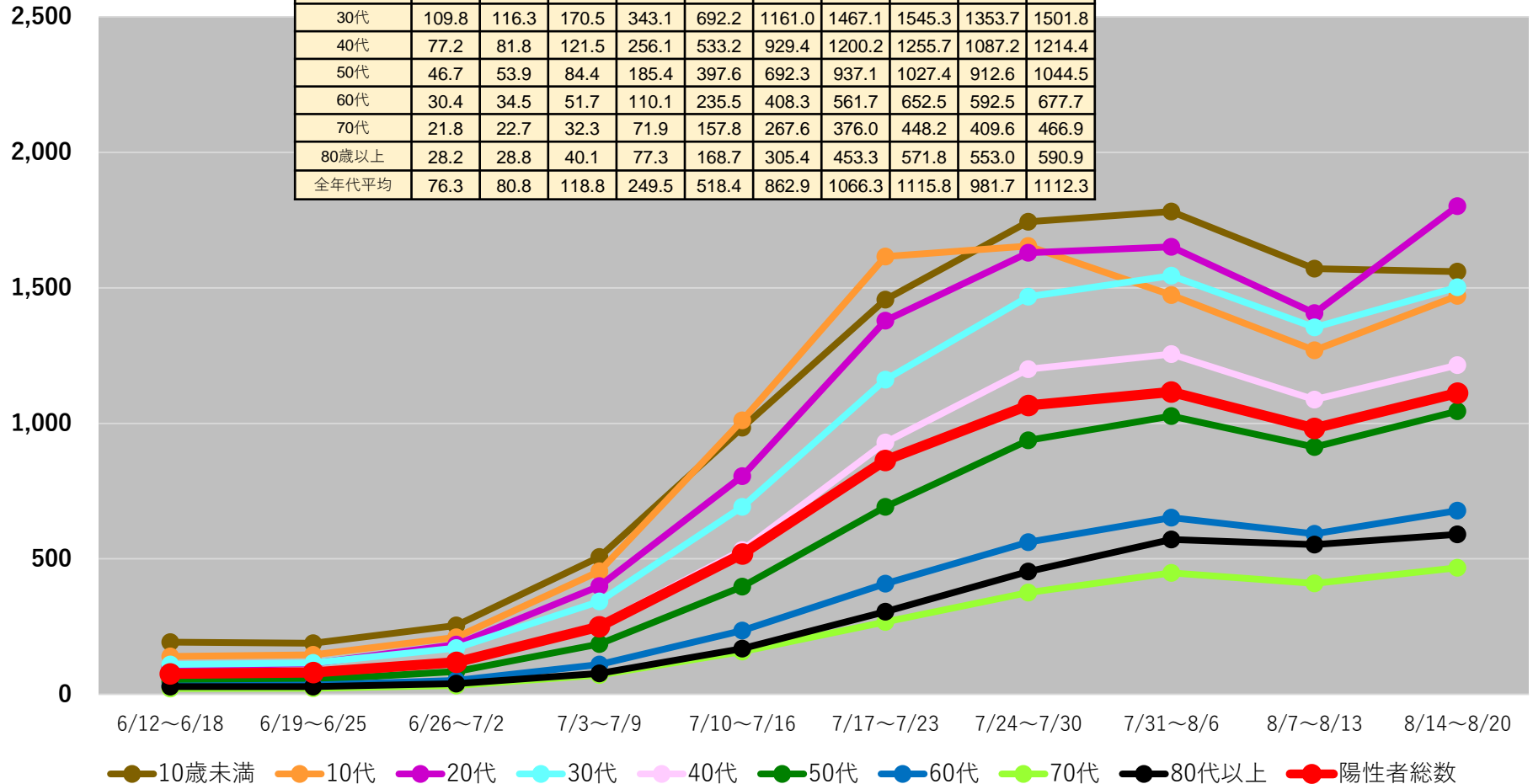

(注1) 当該期間(週)中の新規陽性者数の合計を、各年齢階層に属する人口で除した上で、人口10万人対比で相対化している。

(注2) 計算に用いた人口は、令和2年国勢調査(令和2年10月1日現在)

*8/23 9:00時点の入力データを基に算出

都道府県別人口10万人当たり7日間累積新規陽性者数の推移 (年代別、HER-SYSデータ)

○ **年代別の人口10万人当たり7日間累積新規陽性者数**を時系列で整理したもの。(10歳刻み)

北海道

	8/7~ 8/13	8/14~ 8/20
10歳未満	1451.5	1576.4
10代	1189.9	1391.4
20代	1402.2	1818.7
30代	1304.1	1498.1
40代	983.1	1152.7
50代	745.2	892.1
60代	443.5	494.0
70代	308.0	343.9
80歳以上	360.6	381.3
全年代平均	834.1	973.3

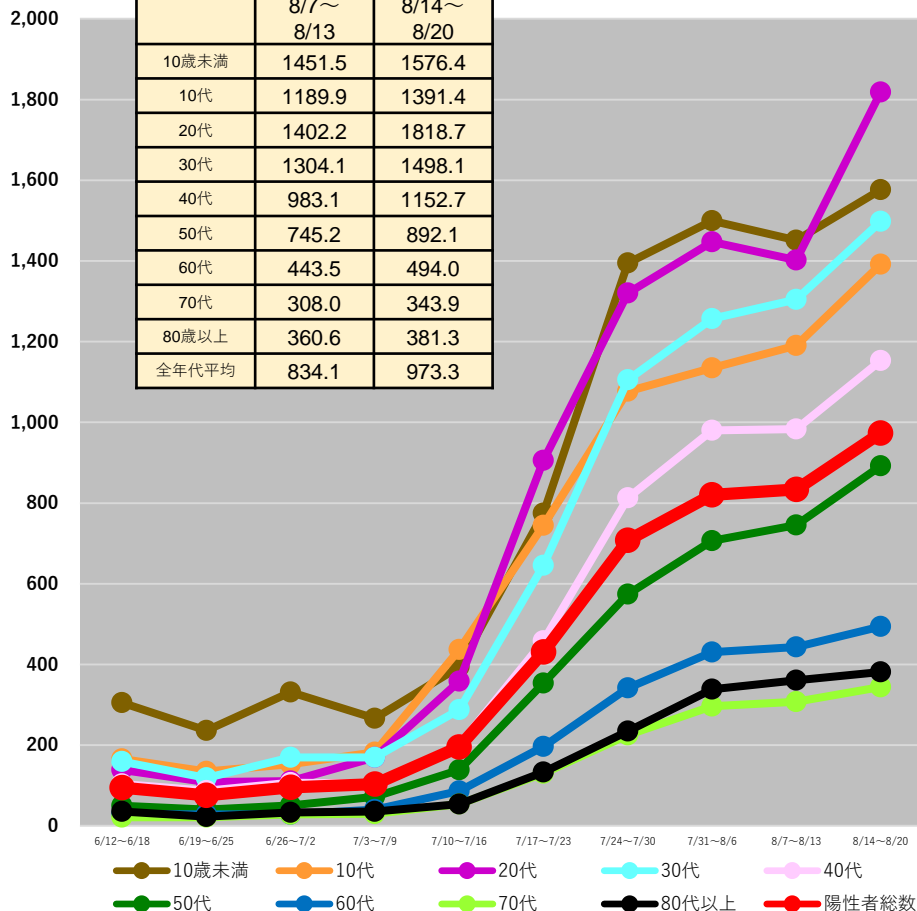

青森県

	8/7~ 8/13	8/14~ 8/20
10歳未満	1425.0	1497.3
10代	749.4	871.4
20代	937.1	1324.9
30代	846.7	1014.7
40代	659.1	769.4
50代	570.6	712.4
60代	432.1	634.1
70代	312.9	436.0
80歳以上	327.6	485.2
全年代平均	622.2	783.2

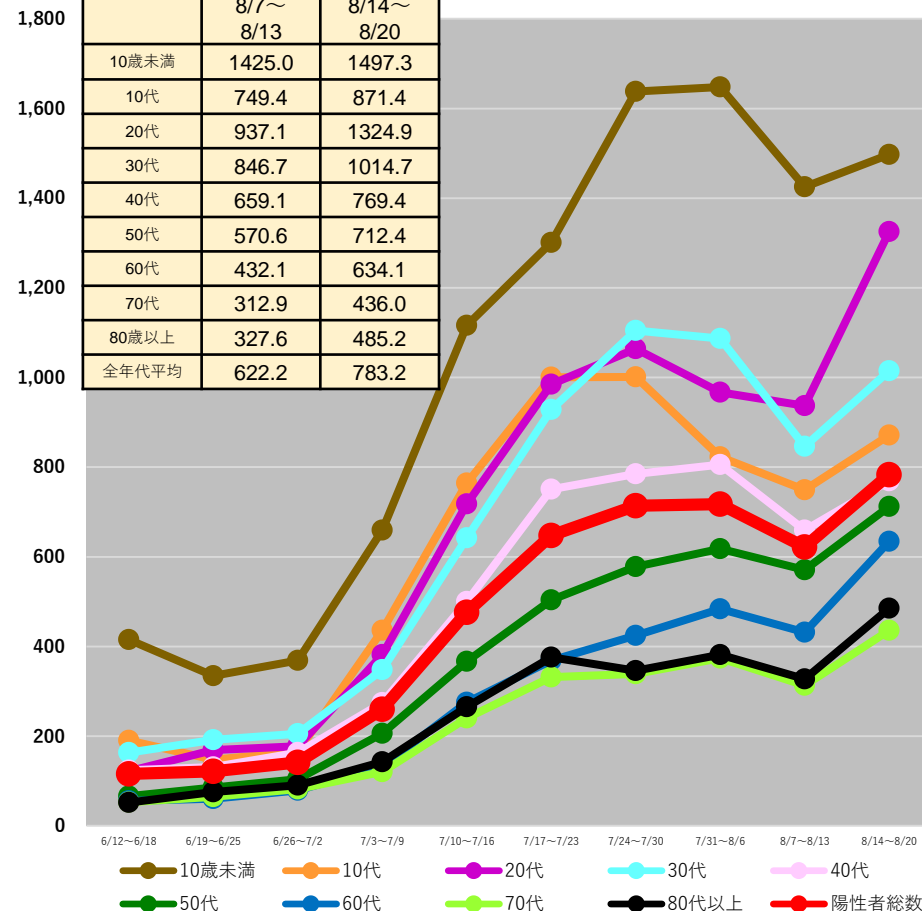

(注1) 当該期間(週)中の新規陽性者数の合計を、各年齢階層に属する人口で除した上で、人口10万人対比で相対化している。

(注2) 計算に用いた人口は、令和2年国勢調査(令和2年10月1日現在)

* 8/23 9:00時点の入力データを基に算出

都道府県別人口10万人当たり7日間累積新規陽性者数の推移 (年代別、HER-SYSデータ)

○ **年代別の人口10万人当たり7日間累積新規陽性者数**を時系列で整理したもの。(10歳刻み)

岩手県

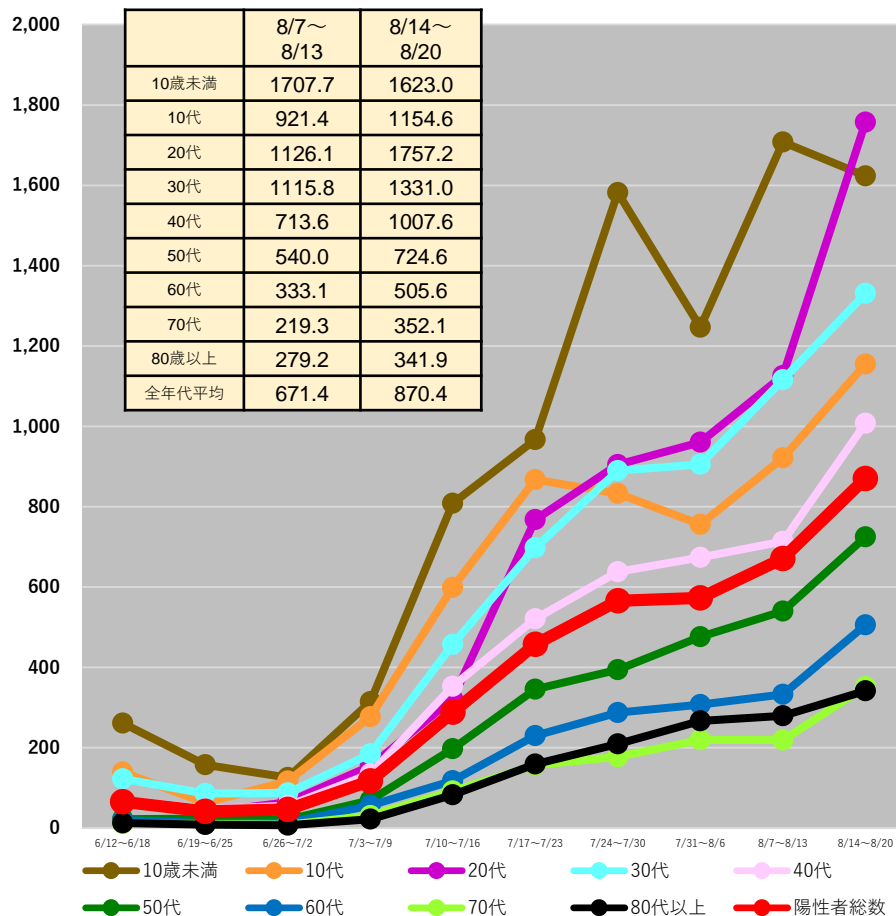

宮城県

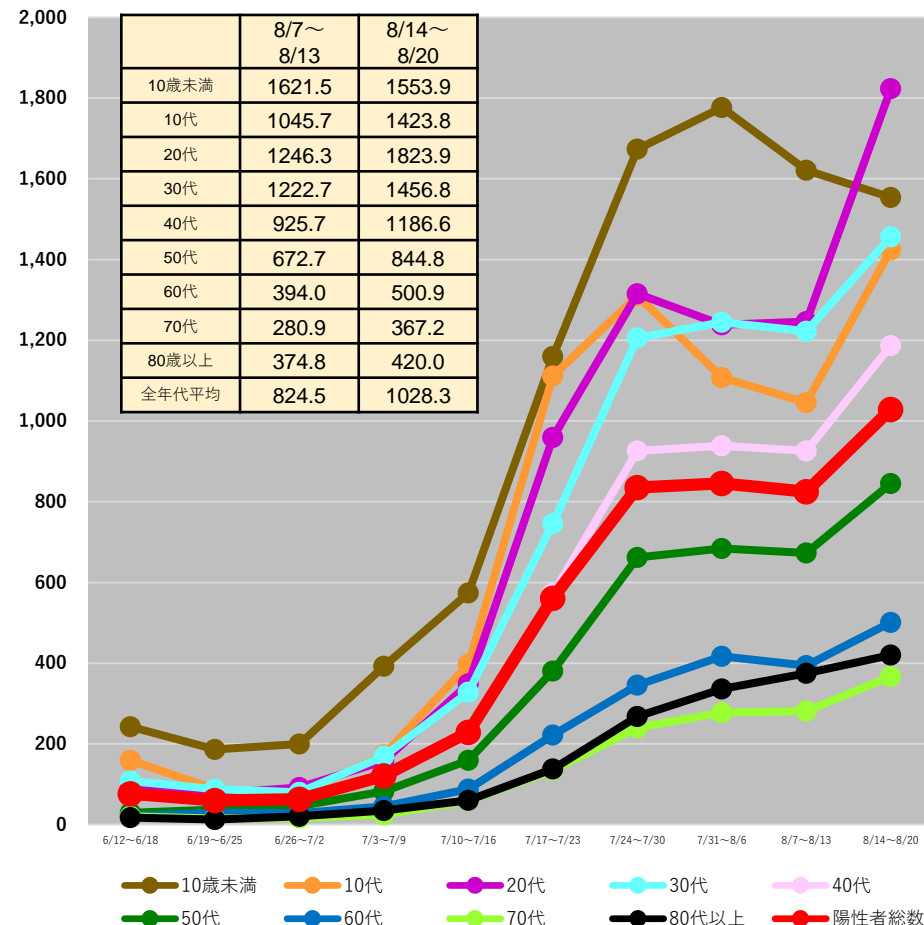

(注1) 当該期間(週)中の新規陽性者数の合計を、各年齢階層に属する人口で除した上で、人口10万人対比で相対化している。

(注2) 計算に用いた人口は、令和2年国勢調査(令和2年10月1日現在)

* 8/23 9:00時点の入力データを基に算出

都道府県別人口10万人当たり7日間累積新規陽性者数の推移 (年代別、HER-SYSデータ)

○ **年代別の人口10万人当たり7日間累積新規陽性者数**を時系列で整理したもの。(10歳刻み)

秋田県

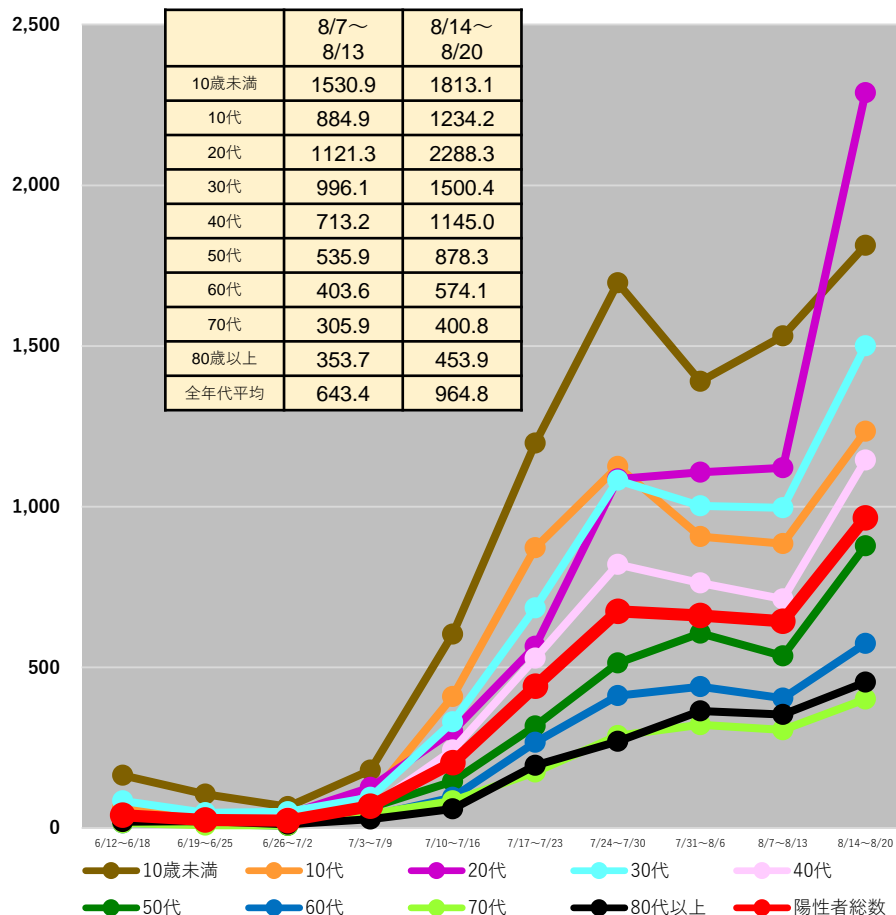

山形県

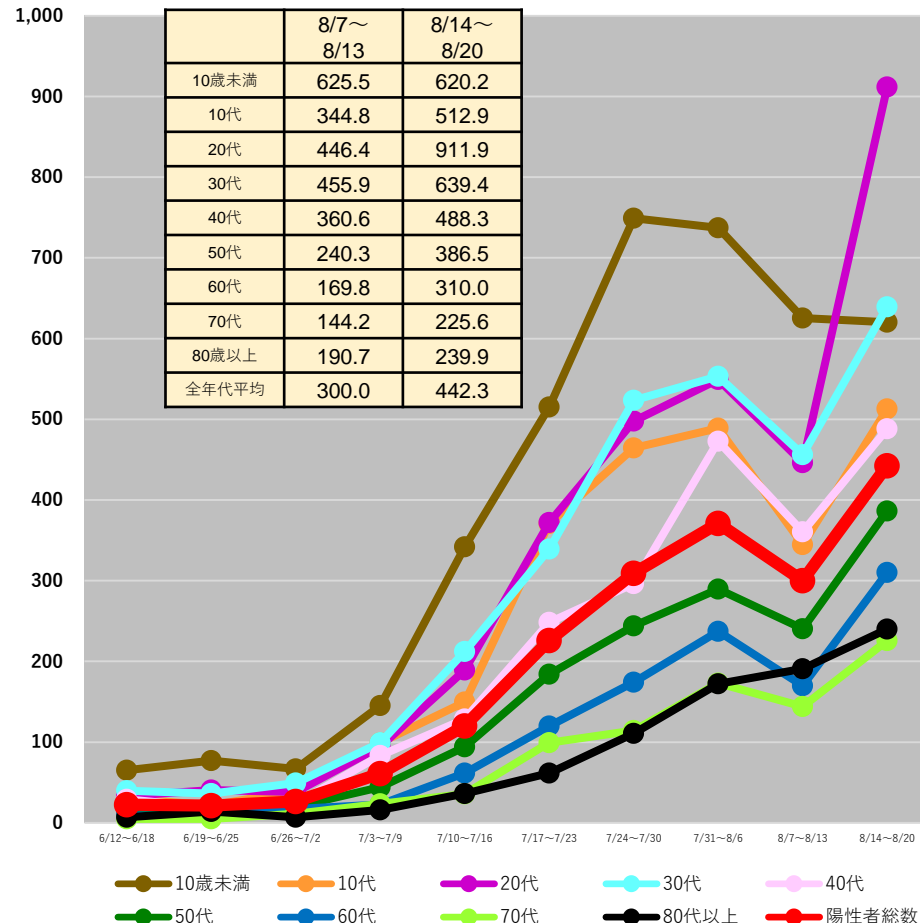

(注1) 当該期間(週)中の新規陽性者数の合計を、各年齢階層に属する人口で除した上で、人口10万人対比で相対化している。

(注2) 計算に用いた人口は、令和2年国勢調査(令和2年10月1日現在)

* 8/23 9:00時点の入力データを基に算出

都道府県別人口10万人当たり7日間累積新規陽性者数の推移 (年代別、HER-SYSデータ)

○ **年代別の人口10万人当たり7日間累積新規陽性者数**を時系列で整理したもの。(10歳刻み)

福島県

	8/7~ 8/13	8/14~ 8/20
10歳未満	1669.5	1876.6
10代	1017.6	1476.9
20代	1091.6	1867.0
30代	1124.0	1520.5
40代	867.0	1173.6
50代	612.7	854.3
60代	421.2	540.2
70代	300.7	388.3
80歳以上	323.6	475.8
全年代平均	750.5	1030.0

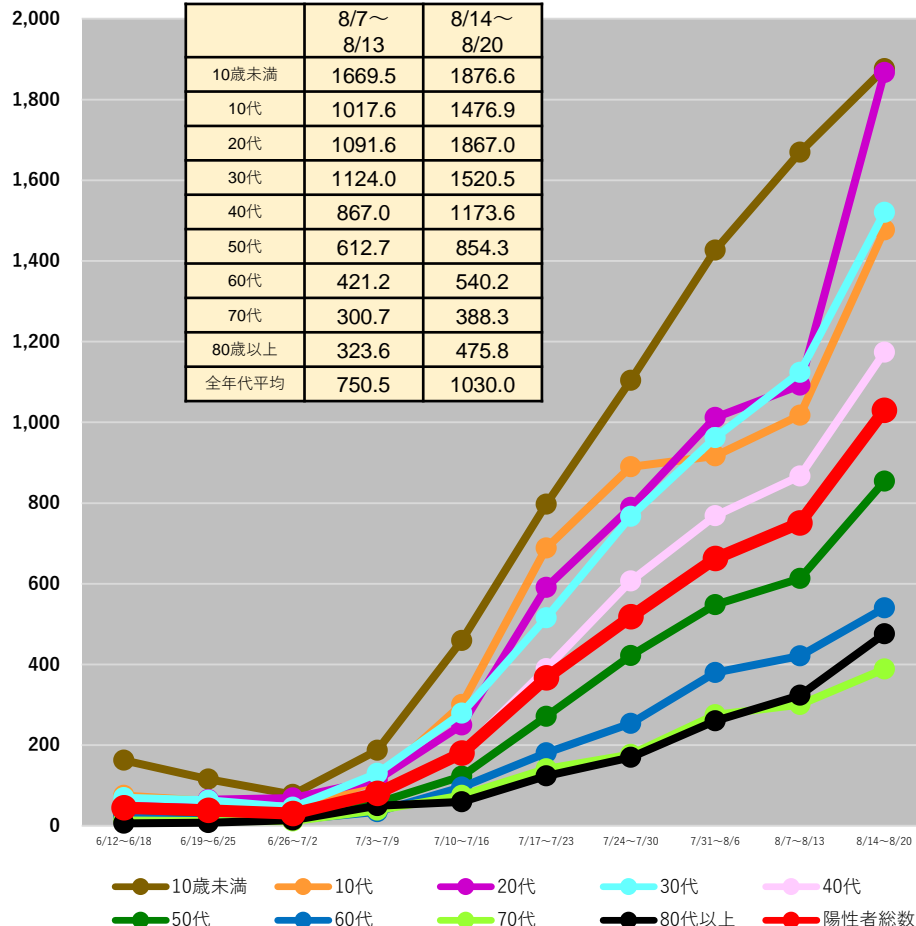

茨城県

	8/7~ 8/13	8/14~ 8/20
10歳未満	1370.9	1431.2
10代	999.6	1215.2
20代	1044.2	1511.1
30代	1081.7	1319.1
40代	834.1	1031.2
50代	633.0	839.1
60代	378.3	516.3
70代	266.8	363.6
80歳以上	347.1	470.9
全年代平均	727.2	918.7

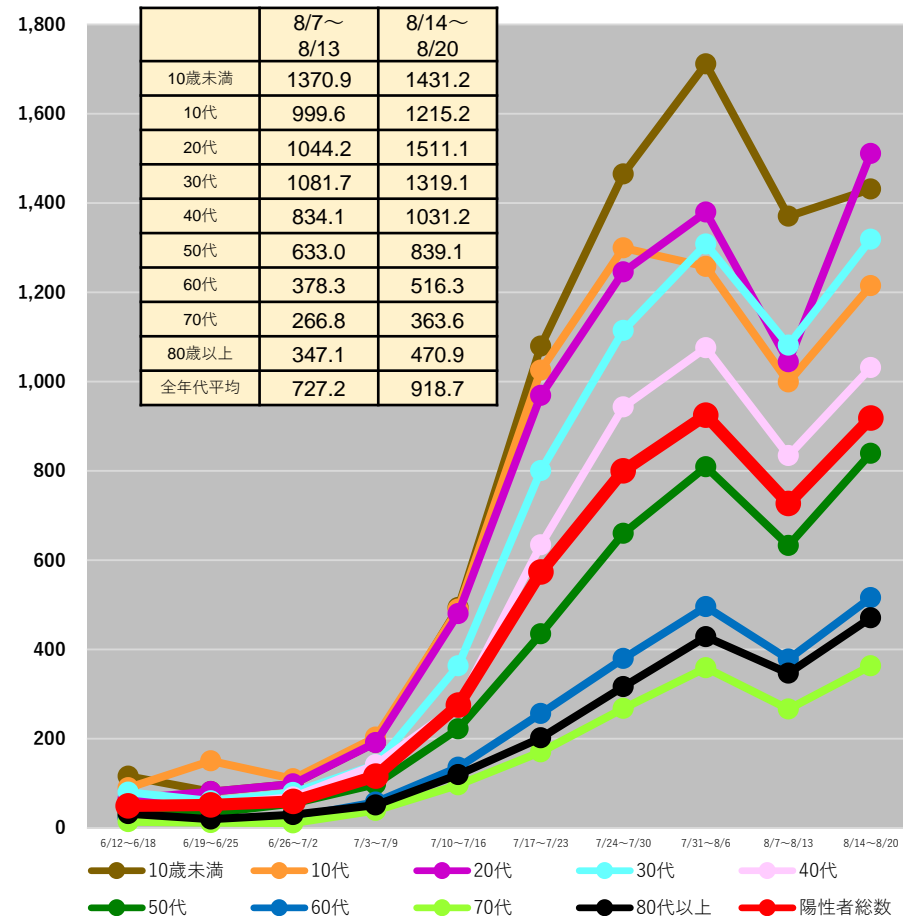

(注1) 当該期間(週)中の新規陽性者数の合計を、各年齢階層に属する人口で除した上で、人口10万人対比で相対化している。

(注2) 計算に用いた人口は、令和2年国勢調査(令和2年10月1日現在)

* 8/23 9:00時点の入力データを基に算出

都道府県別人口10万人当たり7日間累積新規陽性者数の推移 (年代別、HER-SYSデータ)

○ **年代別の人口10万人当たり7日間累積新規陽性者数**を時系列で整理したもの。(10歳刻み)

栃木県

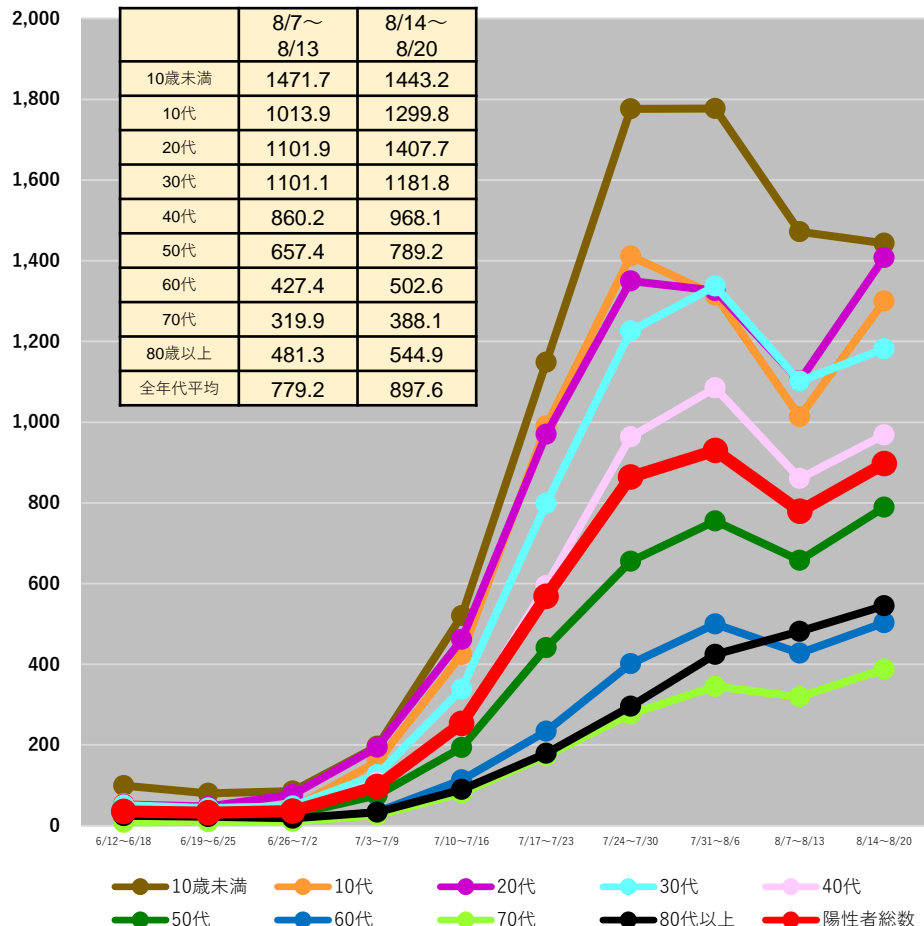

群馬県

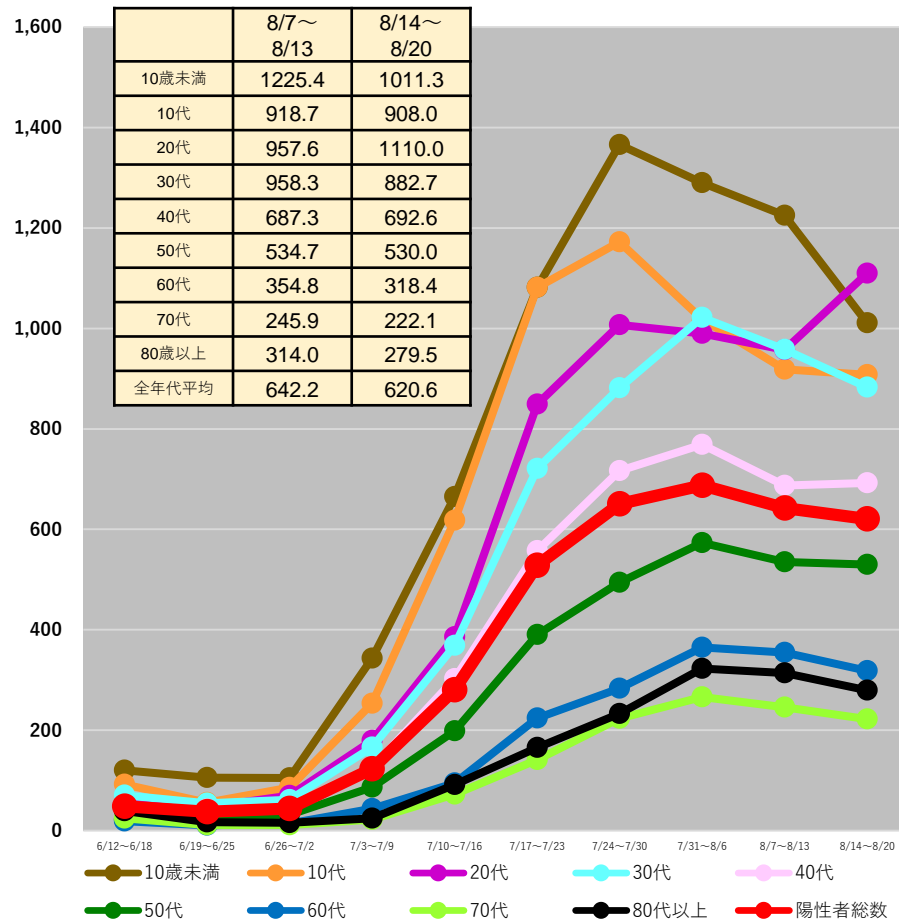

(注1) 当該期間(週)中の新規陽性者数の合計を、各年齢階層に属する人口で除した上で、人口10万人対比で相対化している。

(注2) 計算に用いた人口は、令和2年国勢調査(令和2年10月1日現在)

*8/23 9:00時点の入力データを基に算出

都道府県別人口10万人当たり7日間累積新規陽性者数の推移 (年代別、HER-SYSデータ)

○ **年代別の人口10万人当たり7日間累積新規陽性者数**を時系列で整理したもの。(10歳刻み)

埼玉県

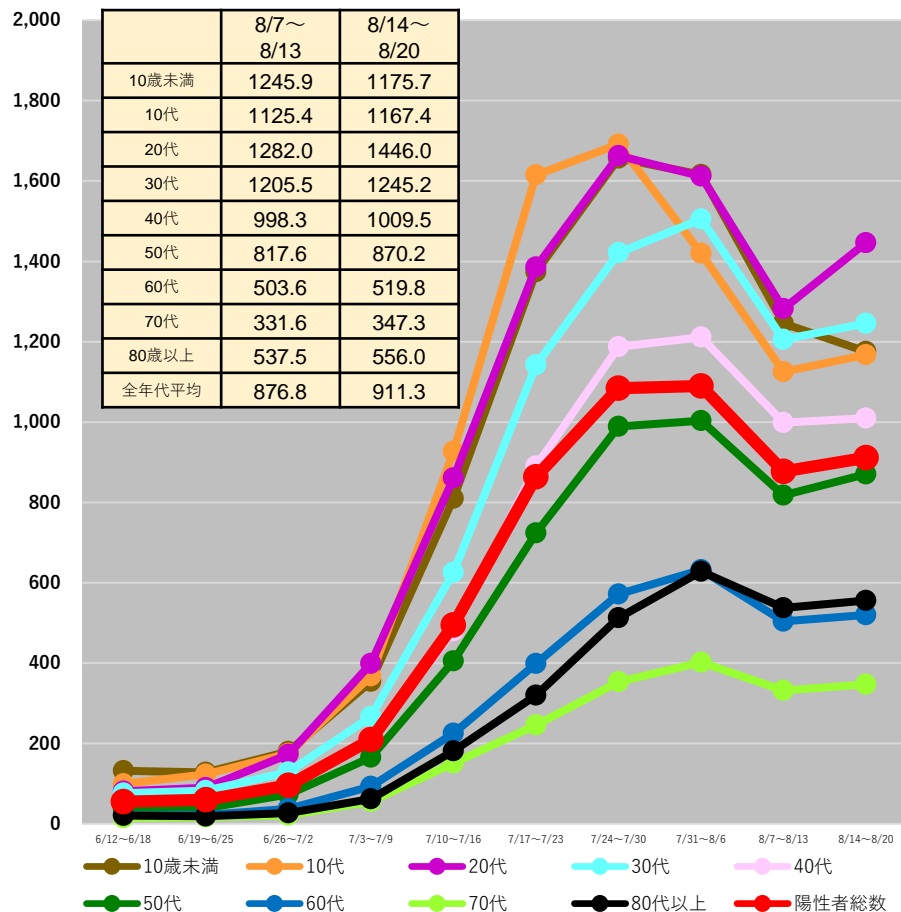

千葉県

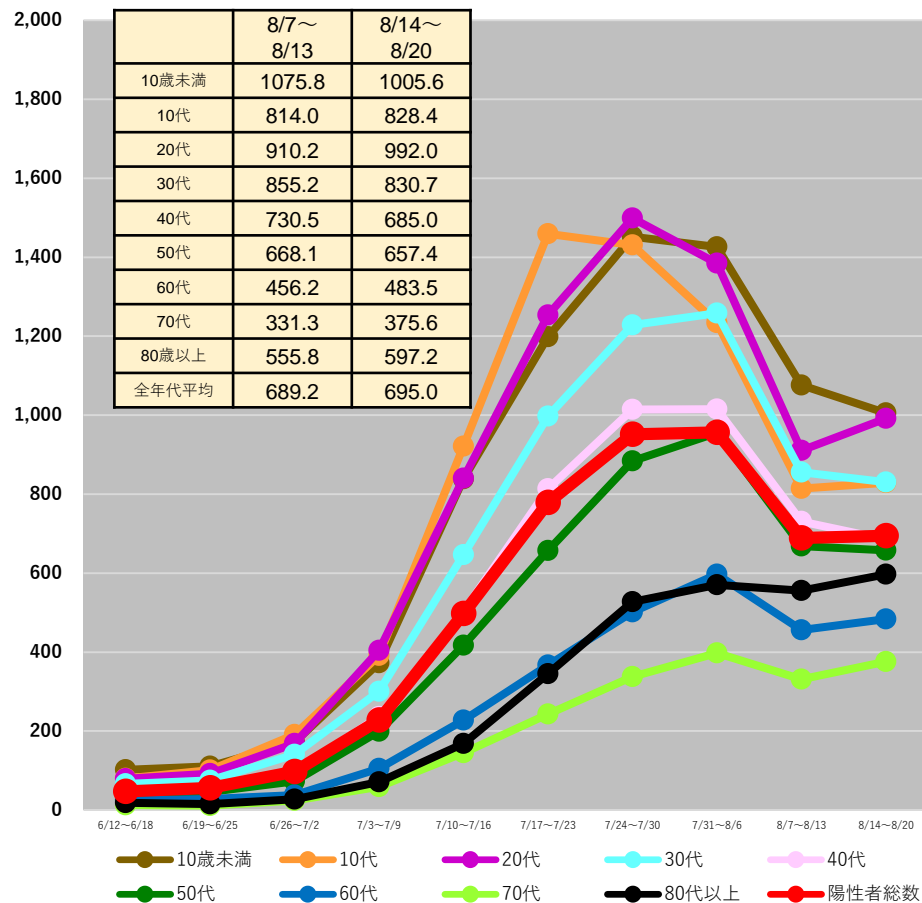

(注1) 当該期間(週)中の新規陽性者数の合計を、各年齢階層に属する人口で除した上で、人口10万人対比で相対化している。

(注2) 計算に用いた人口は、令和2年国勢調査(令和2年10月1日現在)

*8/23 9:00時点の入力データを基に算出

都道府県別人口10万人当たり7日間累積新規陽性者数の推移 (年代別、HER-SYSデータ)

○ **年代別の人口10万人当たり7日間累積新規陽性者数**を時系列で整理したもの。(10歳刻み)

東京都

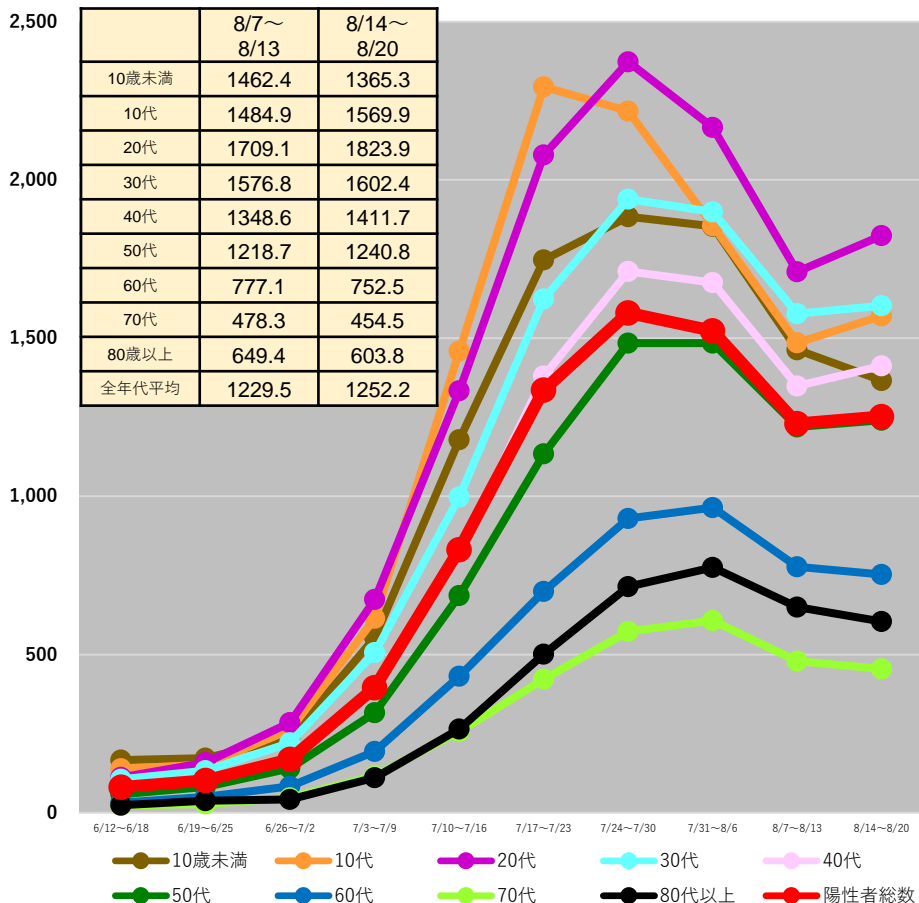

神奈川県

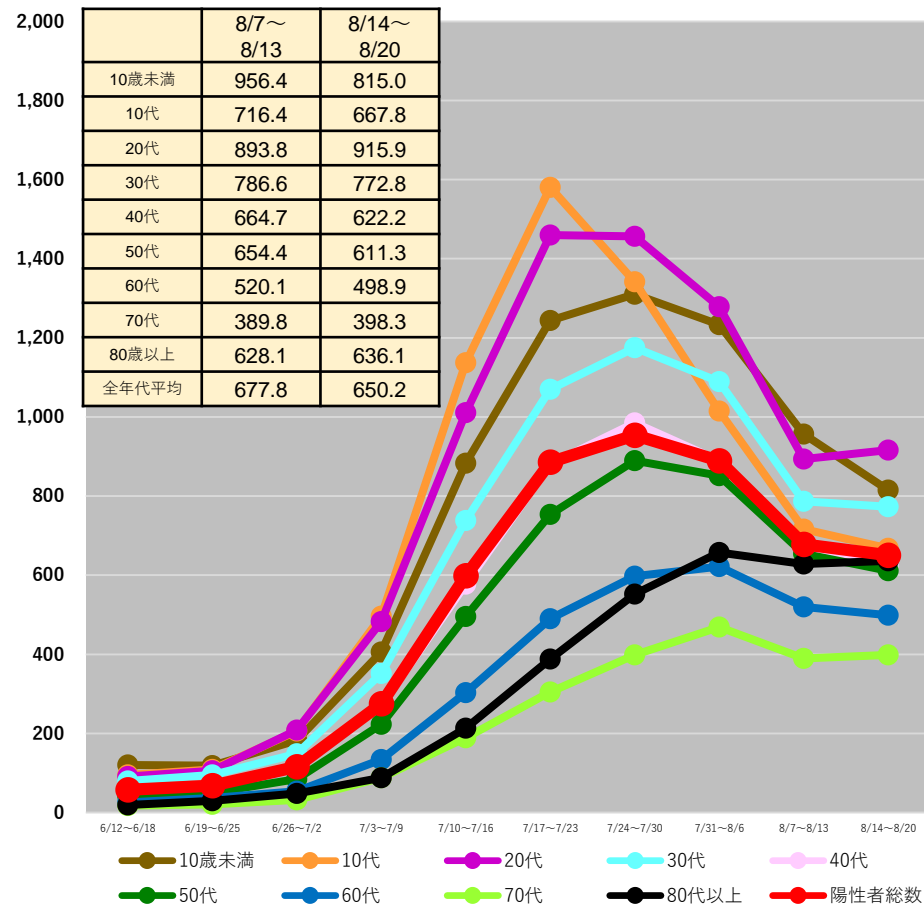

(注1) 当該期間(週)中の新規陽性者数の合計を、各年齢階層に属する人口で除した上で、人口10万人対比で相対化している。

(注2) 計算に用いた人口は、令和2年国勢調査(令和2年10月1日現在)

*8/23 9:00時点の入力データを基に算出

都道府県別人口10万人当たり7日間累積新規陽性者数の推移 (年代別、HER-SYSデータ)

○ **年代別の人口10万人当たり7日間累積新規陽性者数**を時系列で整理したもの。(10歳刻み)

新潟県

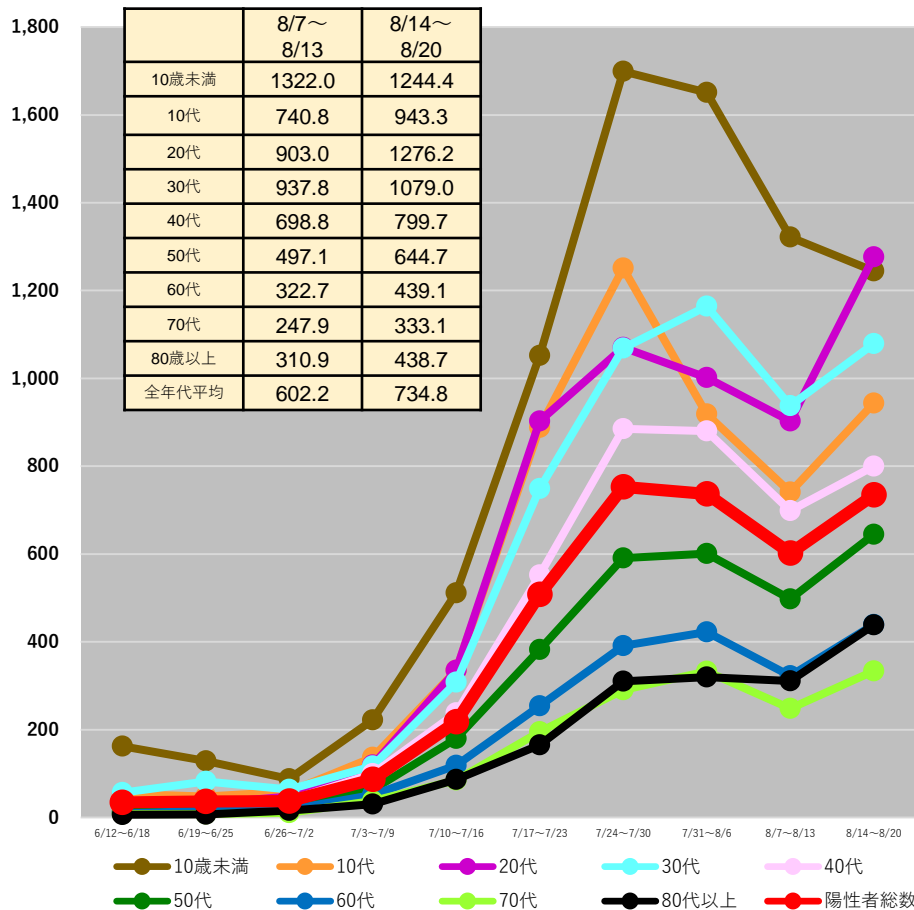

石川県

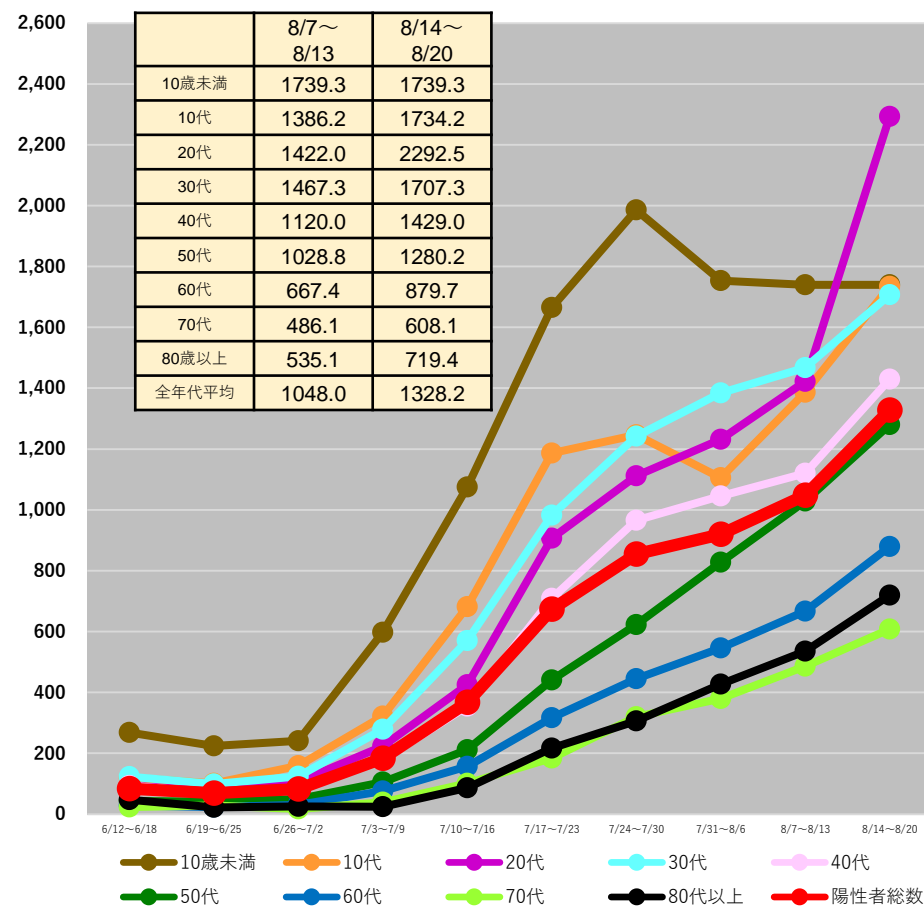

(注1) 当該期間(週)中の新規陽性者数の合計を、各年齢階層に属する人口で除した上で、人口10万人対比で相対化している。

(注2) 計算に用いた人口は、令和2年国勢調査(令和2年10月1日現在)

*8/23 9:00時点の入力データを基に算出

都道府県別人口10万人当たり7日間累積新規陽性者数の推移 (年代別、HER-SYSデータ)

○ **年代別の人口10万人当たり7日間累積新規陽性者数**を時系列で整理したもの。(10歳刻み)

福井県

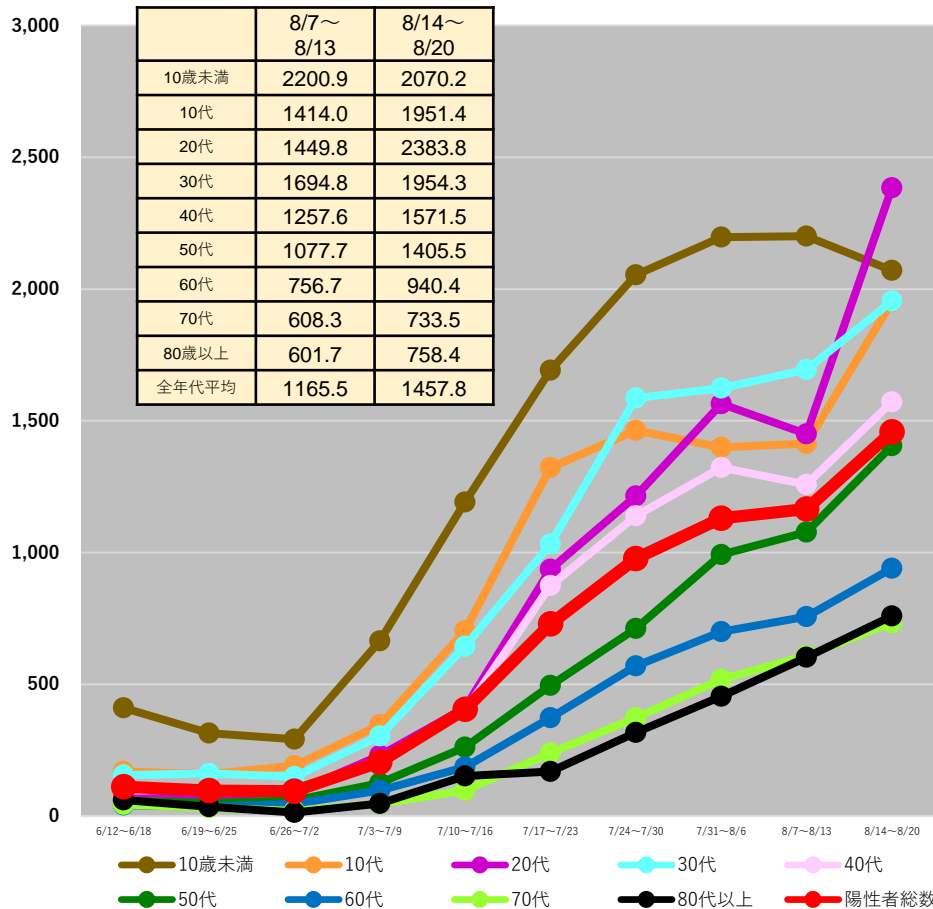

長野県

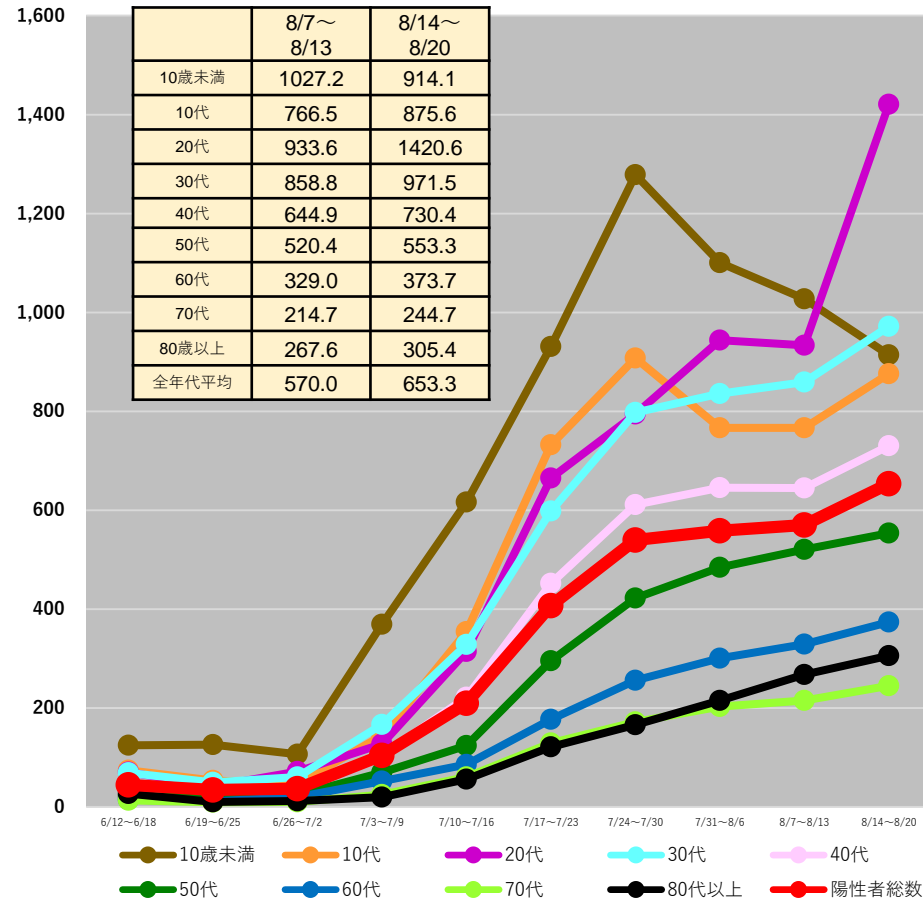

(注1) 当該期間(週)中の新規陽性者数の合計を、各年齢階層に属する人口で除した上で、人口10万人対比で相対化している。

(注2) 計算に用いた人口は、令和2年国勢調査(令和2年10月1日現在)

*8/23 9:00時点の入力データを基に算出

都道府県別人口10万人当たり7日間累積新規陽性者数の推移 (年代別、HER-SYSデータ)

○ **年代別の人口10万人当たり7日間累積新規陽性者数**を時系列で整理したもの。(10歳刻み)

岐阜県

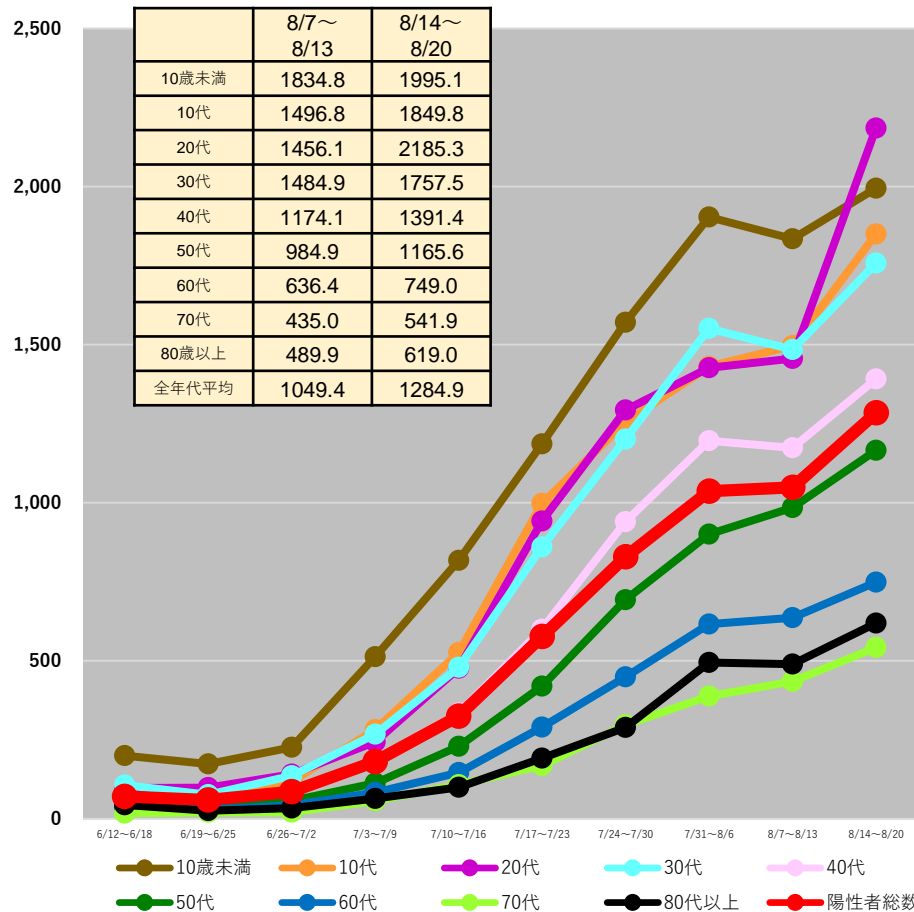

静岡県

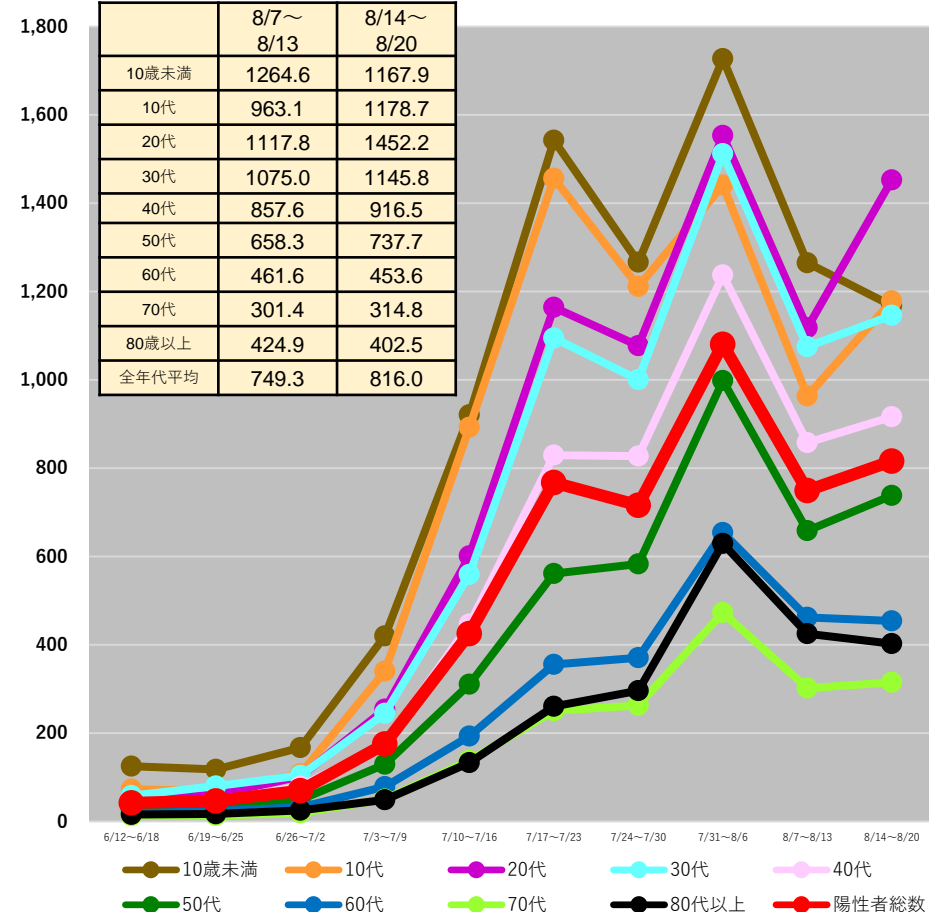

(注1) 当該期間(週)中の新規陽性者数の合計を、各年齢階層に属する人口で除した上で、人口10万人対比で相対化している。

(注2) 計算に用いた人口は、令和2年国勢調査(令和2年10月1日現在)

* 8/23 9:00時点の入力データを基に算出

都道府県別人口10万人当たり7日間累積新規陽性者数の推移 (年代別、HER-SYSデータ)

○ **年代別の人口10万人当たり7日間累積新規陽性者数**を時系列で整理したもの。(10歳刻み)

愛知県

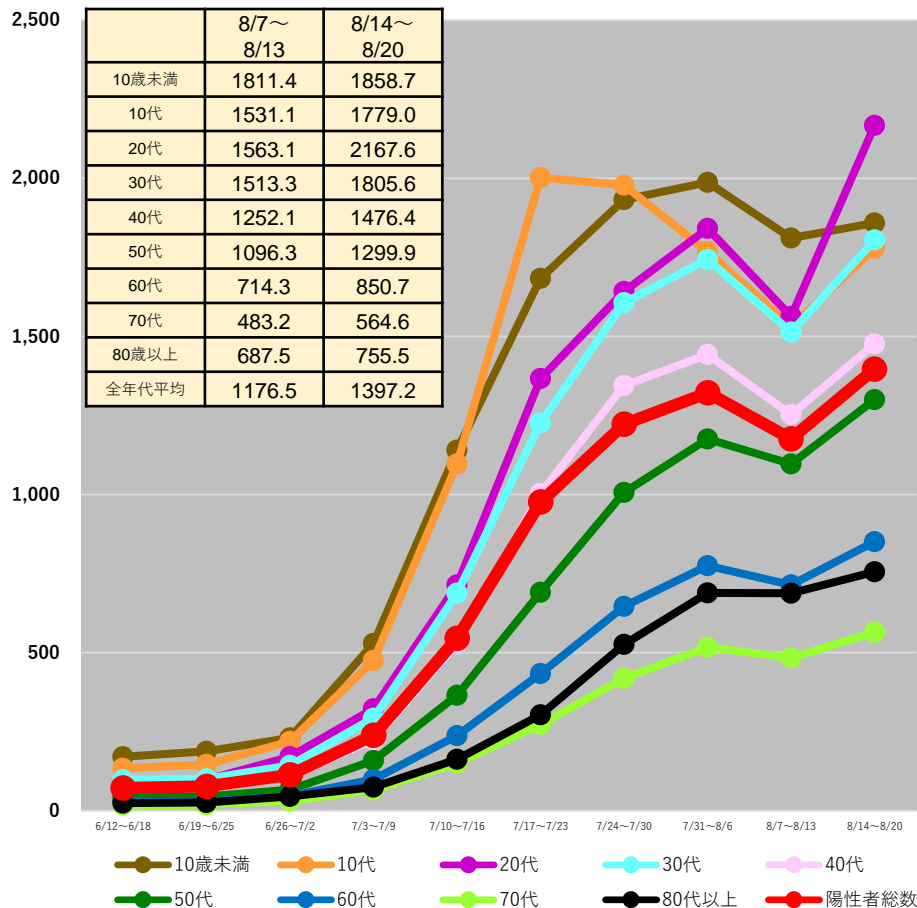

京都府

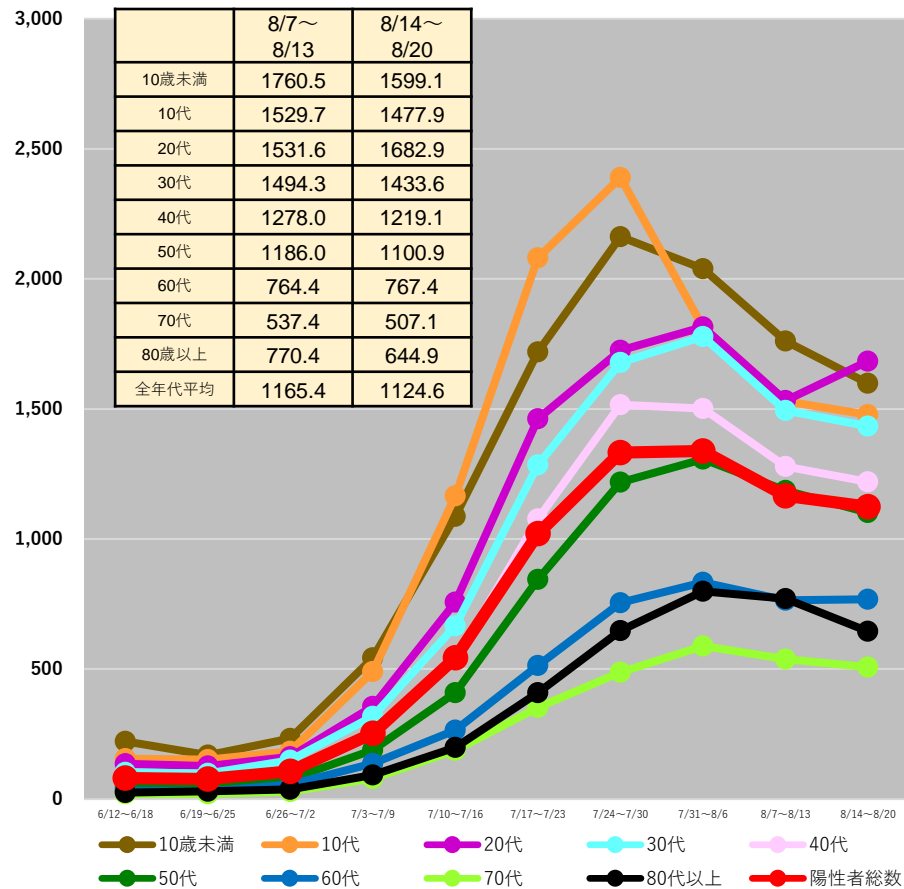

(注1) 当該期間(週)中の新規陽性者数の合計を、各年齢階層に属する人口で除した上で、人口10万人対比で相対化している。

(注2) 計算に用いた人口は、令和2年国勢調査(令和2年10月1日現在)

* 8/23 9:00時点の入力データを基に算出

都道府県別人口10万人当たり7日間累積新規陽性者数の推移 (年代別、HER-SYSデータ)

○ **年代別の人口10万人当たり7日間累積新規陽性者数**を時系列で整理したもの。(10歳刻み)

大阪府

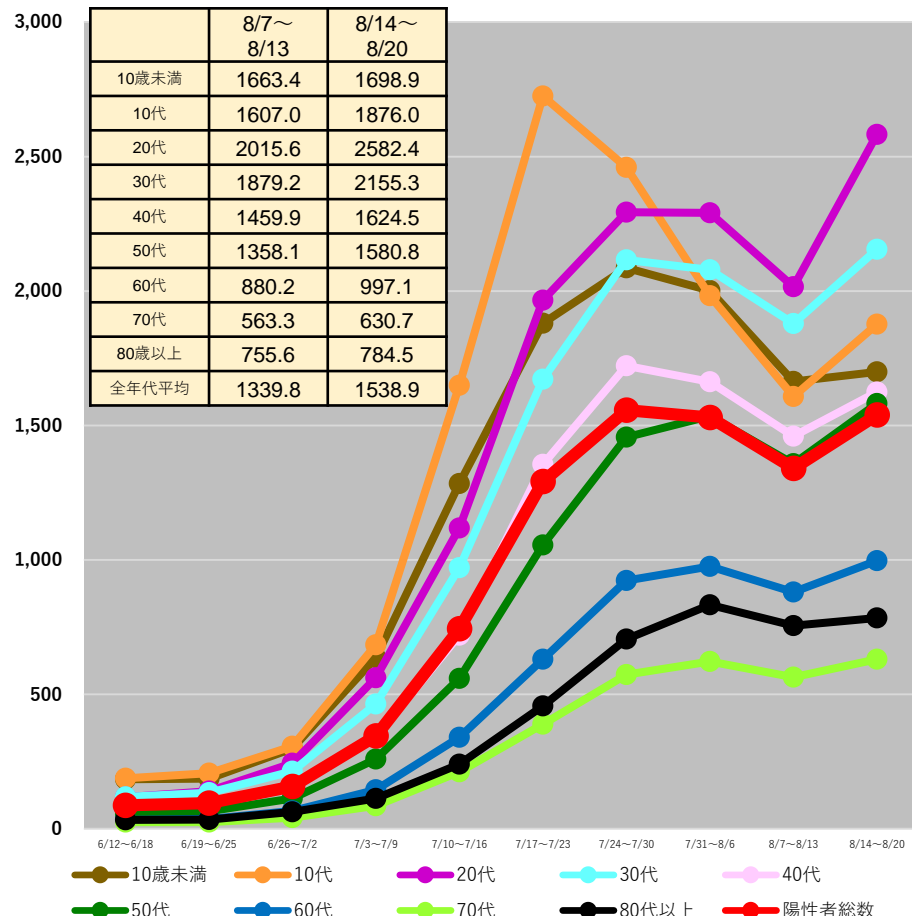

兵庫県

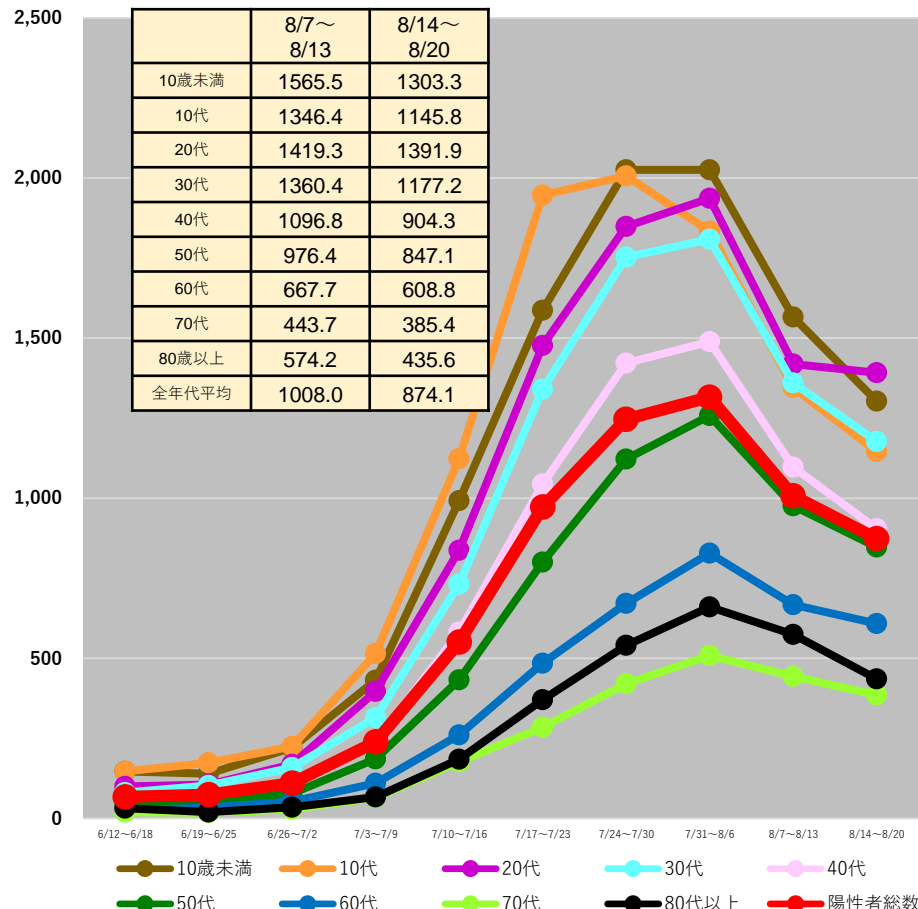

(注1) 当該期間(週)中の新規陽性者数の合計を、各年齢階層に属する人口で除した上で、人口10万人対比で相対化している。

(注2) 計算に用いた人口は、令和2年国勢調査(令和2年10月1日現在)

*8/23 9:00時点の入力データを基に算出

都道府県別人口10万人当たり7日間累積新規陽性者数の推移 (年代別、HER-SYSデータ)

○ **年代別の人口10万人当たり7日間累積新規陽性者数**を時系列で整理したもの。(10歳刻み)

奈良県

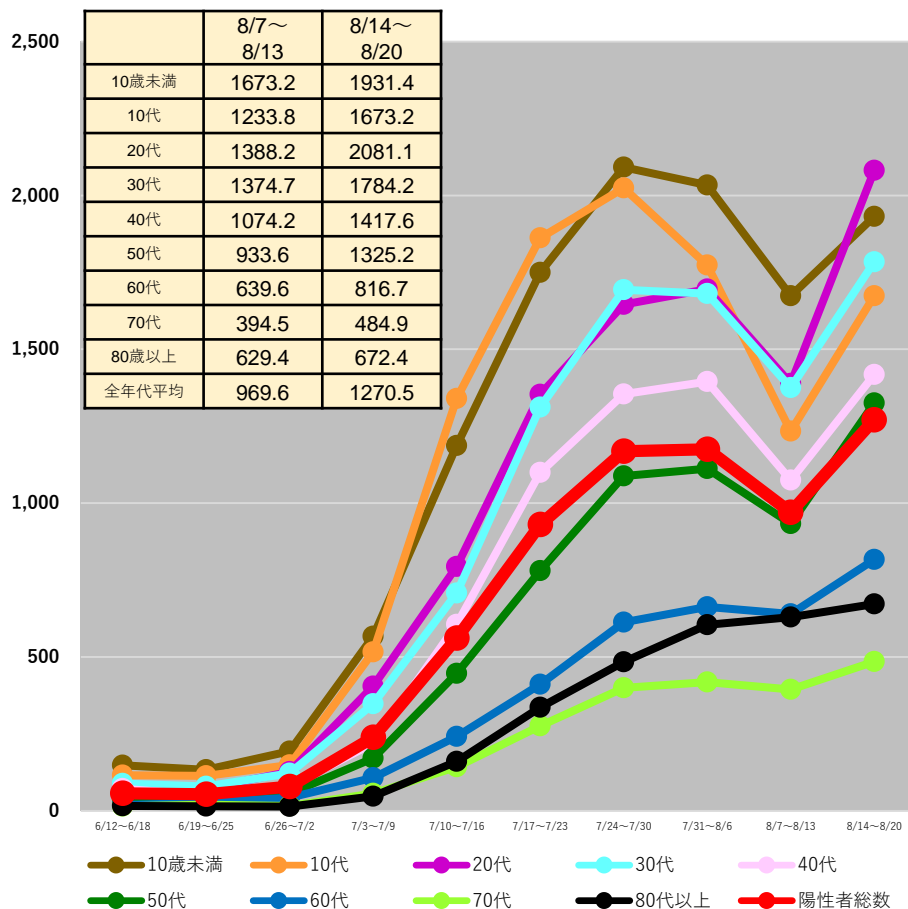

和歌山県

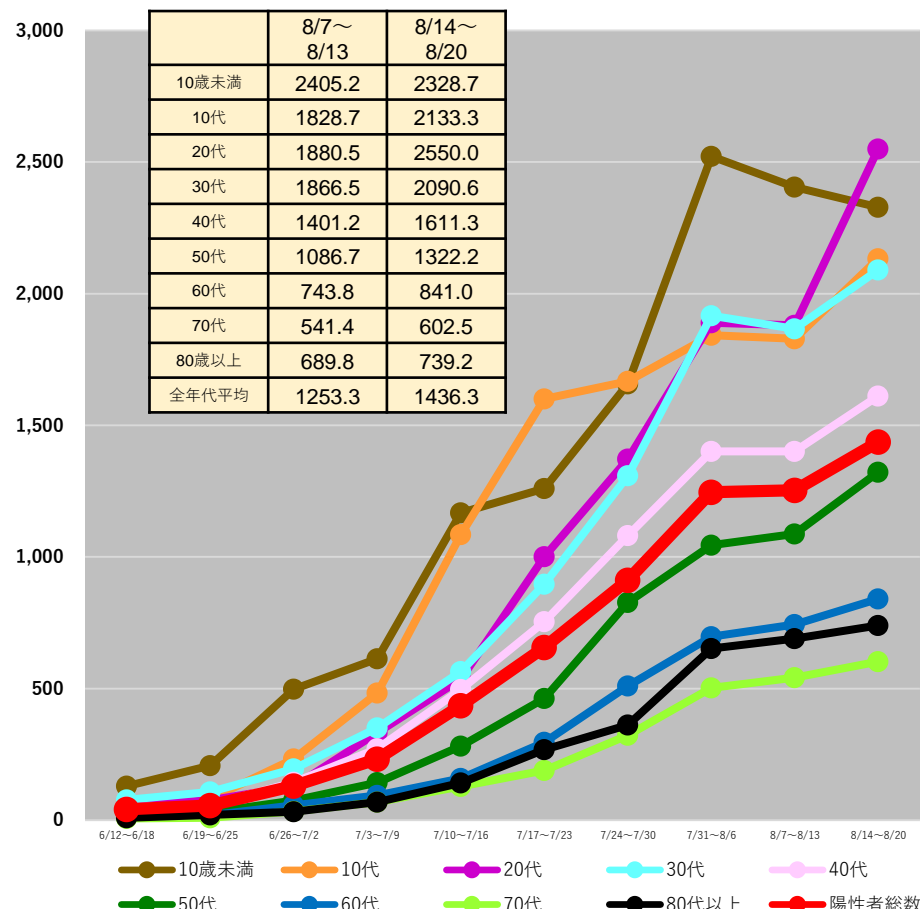

(注1) 当該期間(週)中の新規陽性者数の合計を、各年齢階層に属する人口で除した上で、人口10万人対比で相対化している。

(注2) 計算に用いた人口は、令和2年国勢調査(令和2年10月1日現在)

* 8/23 9:00時点の入力データを基に算出

都道府県別人口10万人当たり7日間累積新規陽性者数の推移 (年代別、HER-SYSデータ)

○ **年代別の人口10万人当たり7日間累積新規陽性者数**を時系列で整理したもの。(10歳刻み)

鳥取県

	8/7~ 8/13	8/14~ 8/20
10歳未満	2092.6	2097.2
10代	1554.4	1927.5
20代	1386.0	2154.6
30代	1439.7	1716.2
40代	1237.0	1379.1
50代	823.4	1008.6
60代	611.1	689.0
70代	395.5	457.6
80歳以上	329.1	459.2
全年代平均	1012.8	1214.3

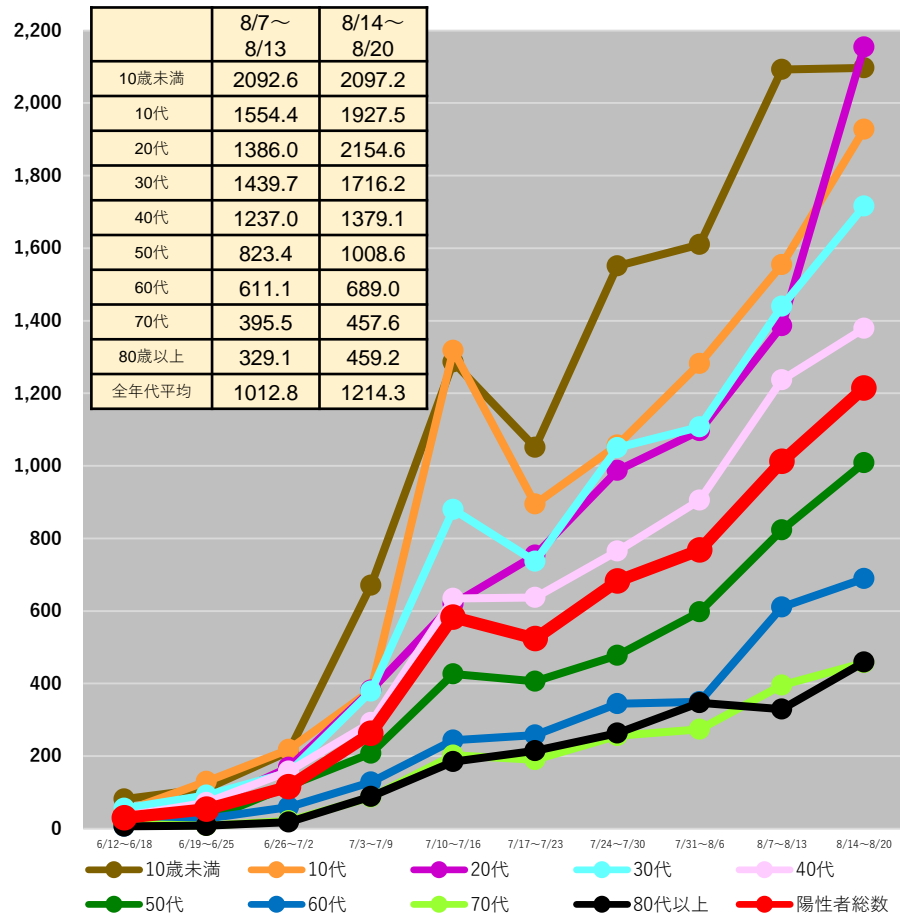

島根県

	8/7~ 8/13	8/14~ 8/20
10歳未満	1134.0	1240.4
10代	813.3	1313.7
20代	1146.5	1765.6
30代	977.9	1274.3
40代	761.5	996.4
50代	606.9	843.1
60代	383.8	552.0
70代	271.6	389.4
80歳以上	320.1	521.2
全年代平均	651.4	906.5

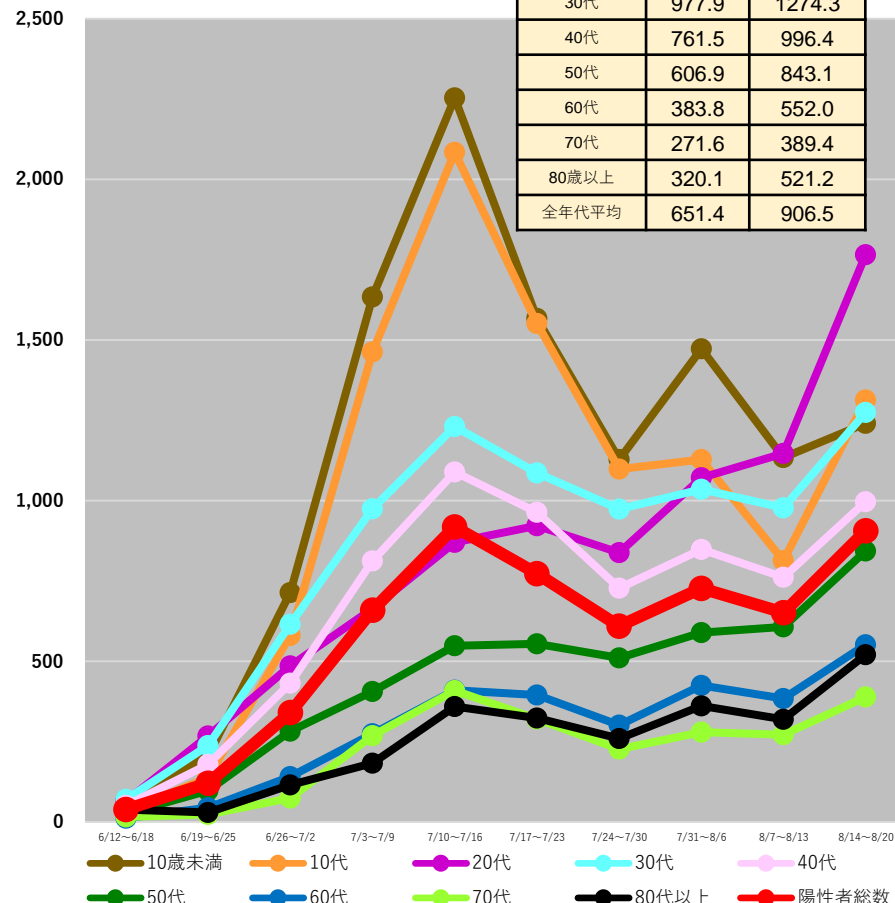

(注1) 当該期間(週)中の新規陽性者数の合計を、各年齢階層に属する人口で除した上で、人口10万人対比で相対化している。

(注2) 計算に用いた人口は、令和2年国勢調査(令和2年10月1日現在)

* 8/23 9:00時点の入力データを基に算出

都道府県別人口10万人当たり7日間累積新規陽性者数の推移 (年代別、HER-SYSデータ)

○ **年代別の人口10万人当たり7日間累積新規陽性者数**を時系列で整理したもの。(10歳刻み)

岡山県

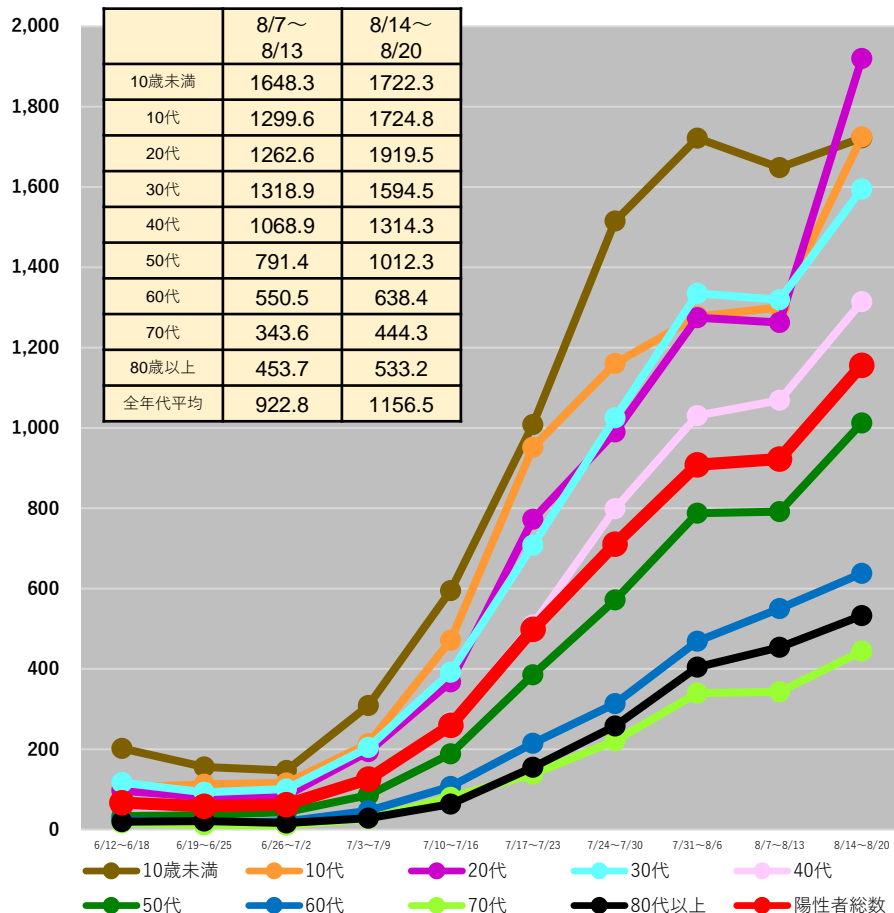

広島県

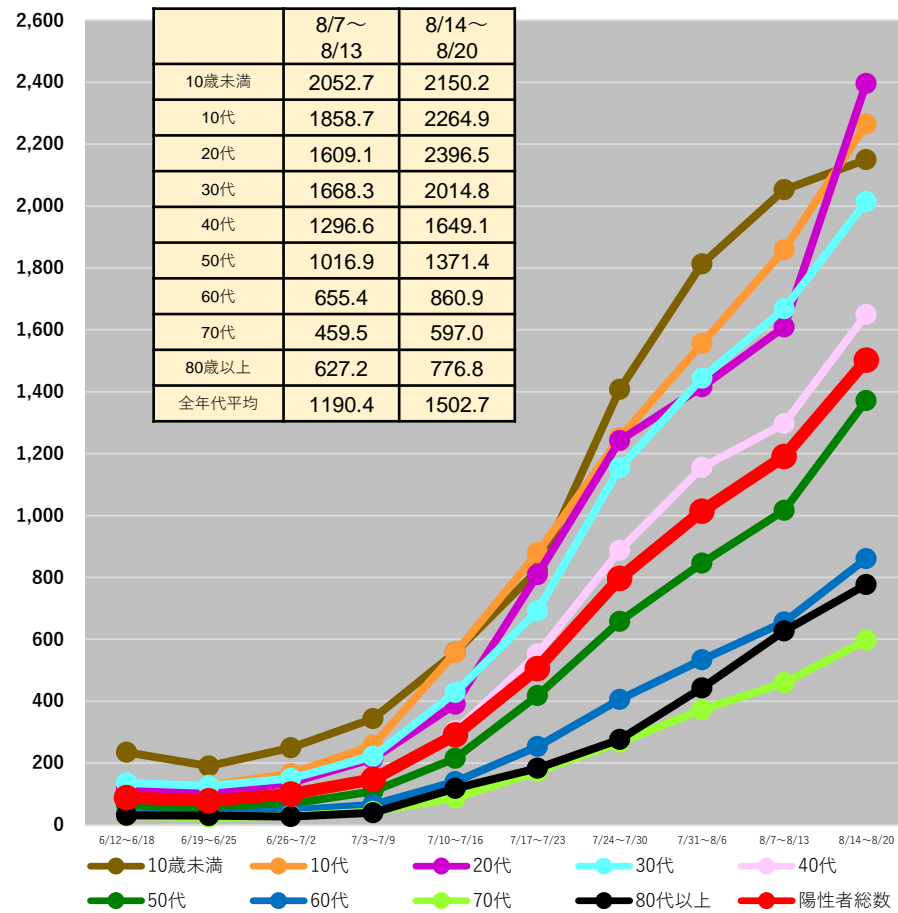

(注1) 当該期間(週)中の新規陽性者数の合計を、各年齢階層に属する人口で除した上で、人口10万人対比で相対化している。

(注2) 計算に用いた人口は、令和2年国勢調査(令和2年10月1日現在)

* 8/23 9:00時点の入力データを基に算出

都道府県別人口10万人当たり7日間累積新規陽性者数の推移 (年代別、HER-SYSデータ)

○ **年代別の人口10万人当たり7日間累積新規陽性者数**を時系列で整理したもの。(10歳刻み)

山口県

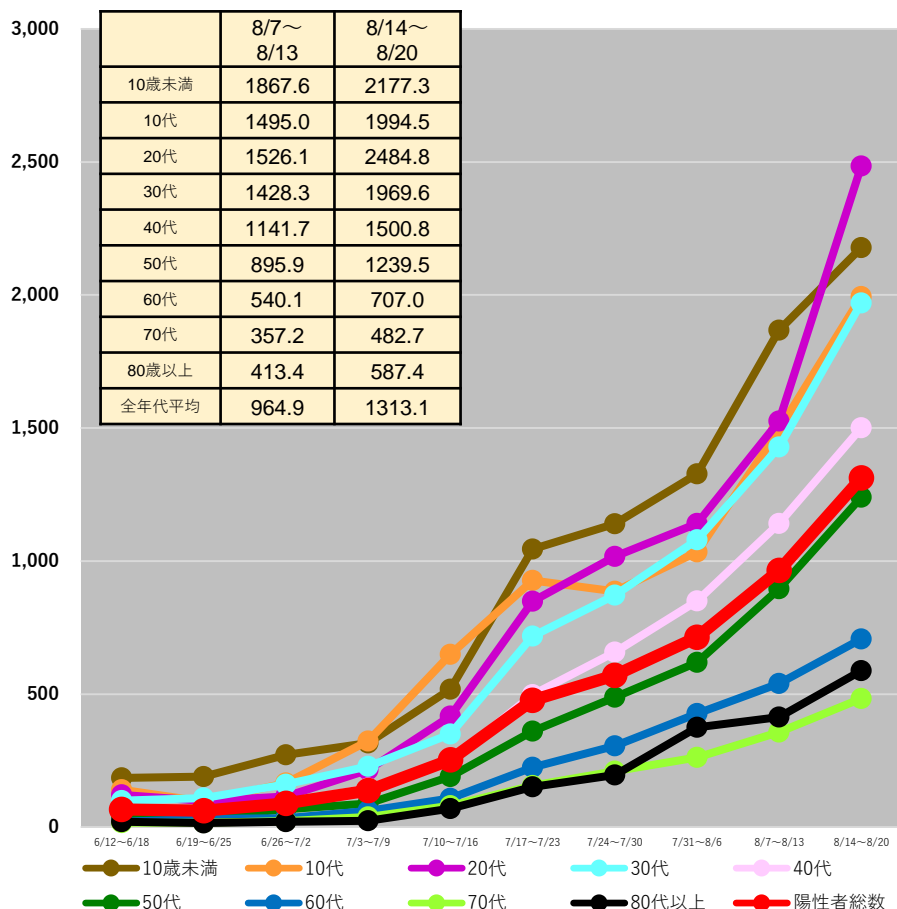

香川県

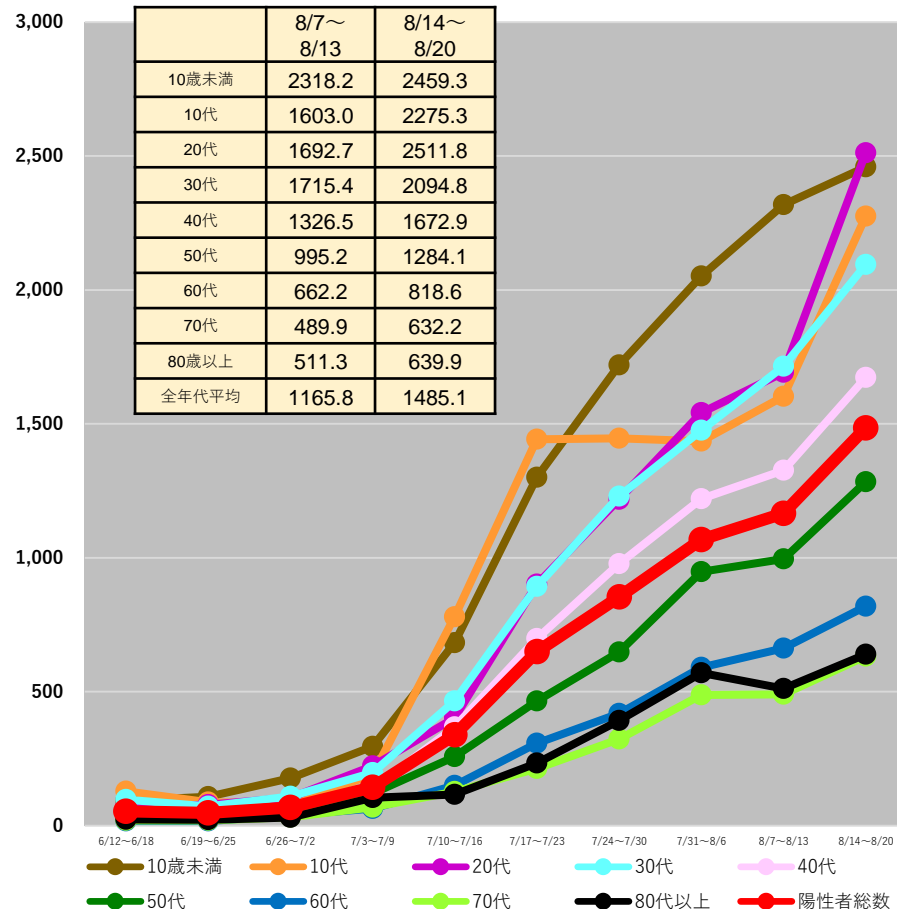

(注1) 当該期間(週)中の新規陽性者数の合計を、各年齢階層に属する人口で除した上で、人口10万人対比で相対化している。

(注2) 計算に用いた人口は、令和2年国勢調査(令和2年10月1日現在)

*8/23 9:00時点の入力データを基に算出

都道府県別人口10万人当たり7日間累積新規陽性者数の推移 (年代別、HER-SYSデータ)

○ **年代別の人口10万人当たり7日間累積新規陽性者数**を時系列で整理したもの。(10歳刻み)

愛媛県

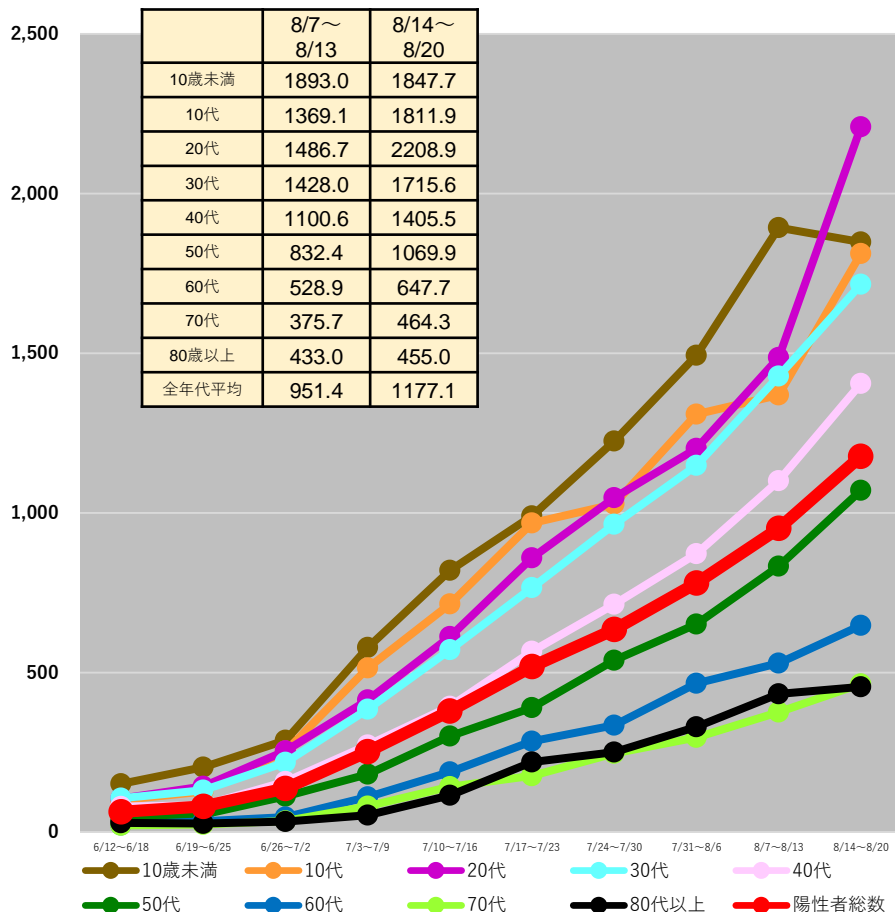

福岡県

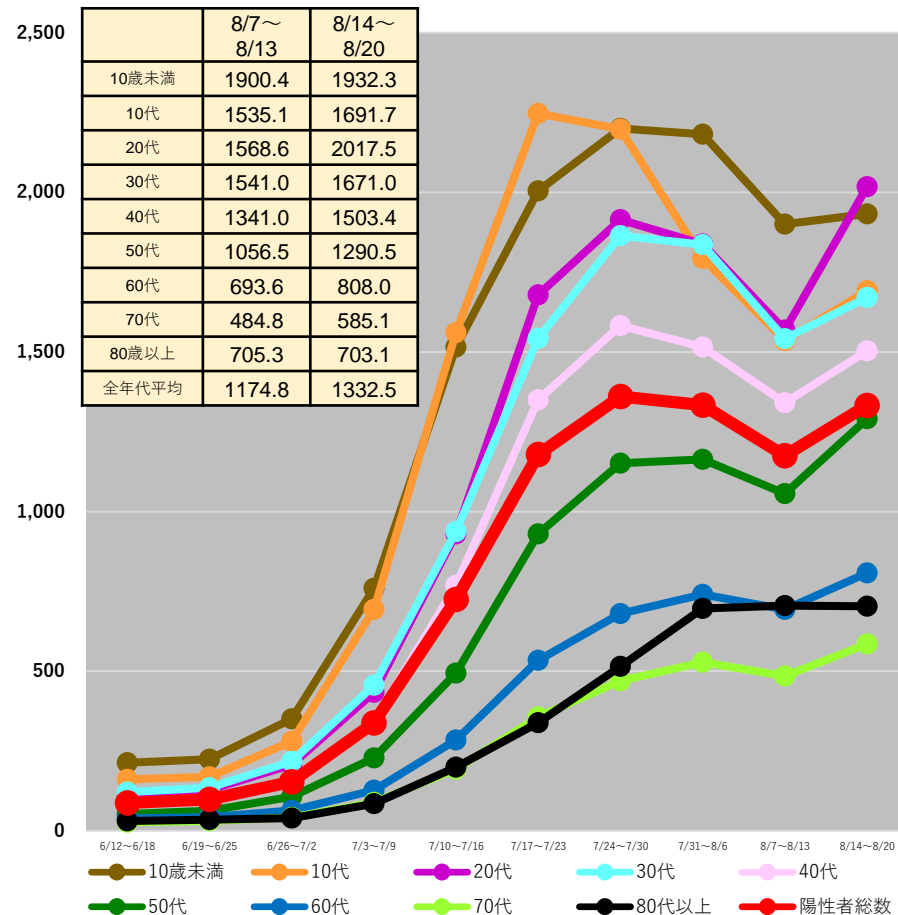

(注1) 当該期間(週)中の新規陽性者数の合計を、各年齢階層に属する人口で除した上で、人口10万人対比で相対化している。

(注2) 計算に用いた人口は、令和2年国勢調査(令和2年10月1日現在)

* 8/23 9:00時点の入力データを基に算出

都道府県別人口10万人当たり7日間累積新規陽性者数の推移 (年代別、HER-SYSデータ)

○ **年代別の人口10万人当たり7日間累積新規陽性者数**を時系列で整理したもの。(10歳刻み)

佐賀県

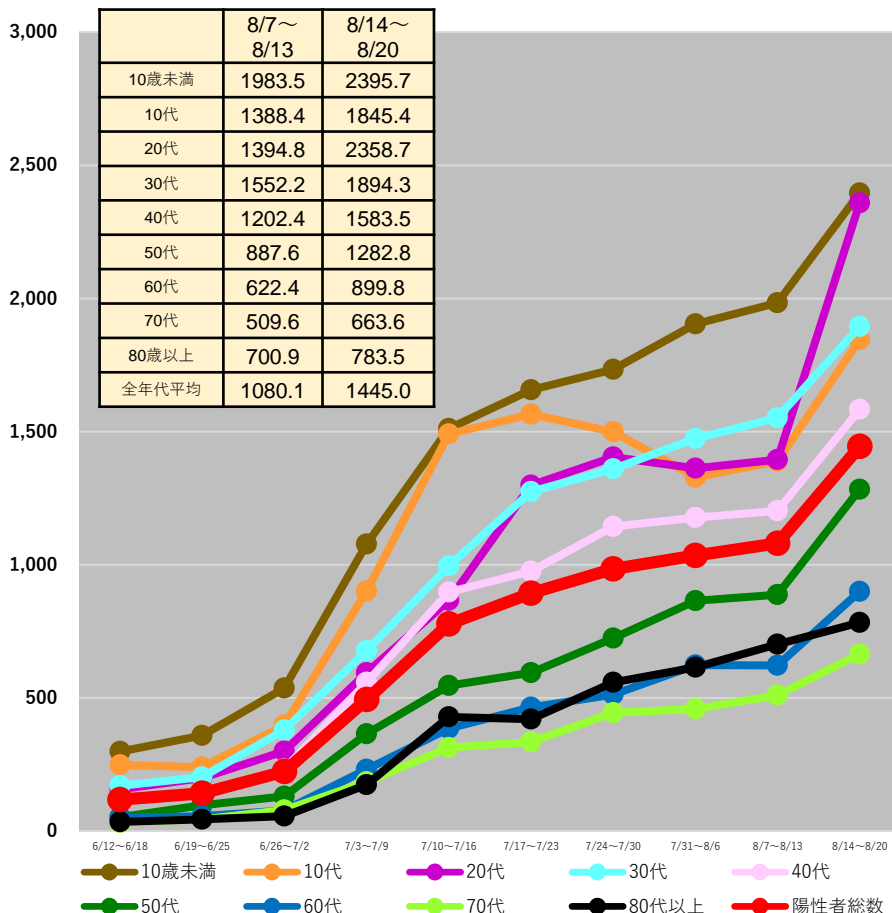

長崎県

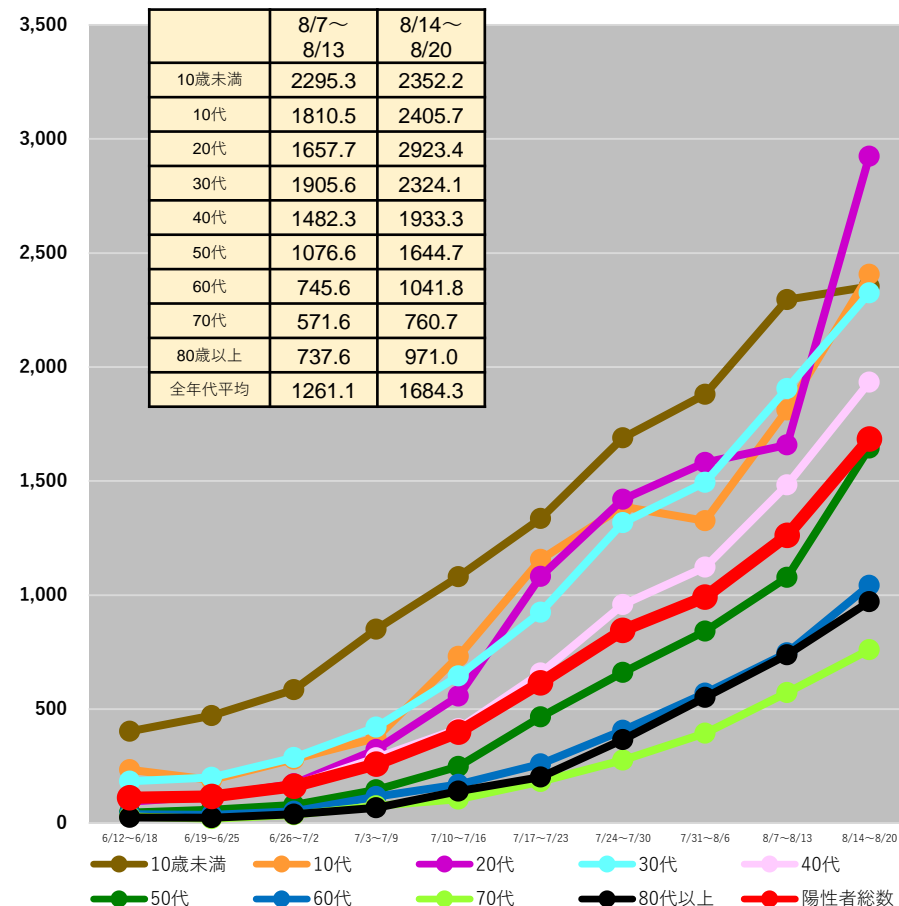

(注1) 当該期間(週)中の新規陽性者数の合計を、各年齢階層に属する人口で除した上で、人口10万人対比で相対化している。

(注2) 計算に用いた人口は、令和2年国勢調査(令和2年10月1日現在)

* 8/23 9:00時点の入力データを基に算出

都道府県別人口10万人当たり7日間累積新規陽性者数の推移 (年代別、HER-SYSデータ)

○ **年代別の人口10万人当たり7日間累積新規陽性者数**を時系列で整理したもの。(10歳刻み)

熊本県

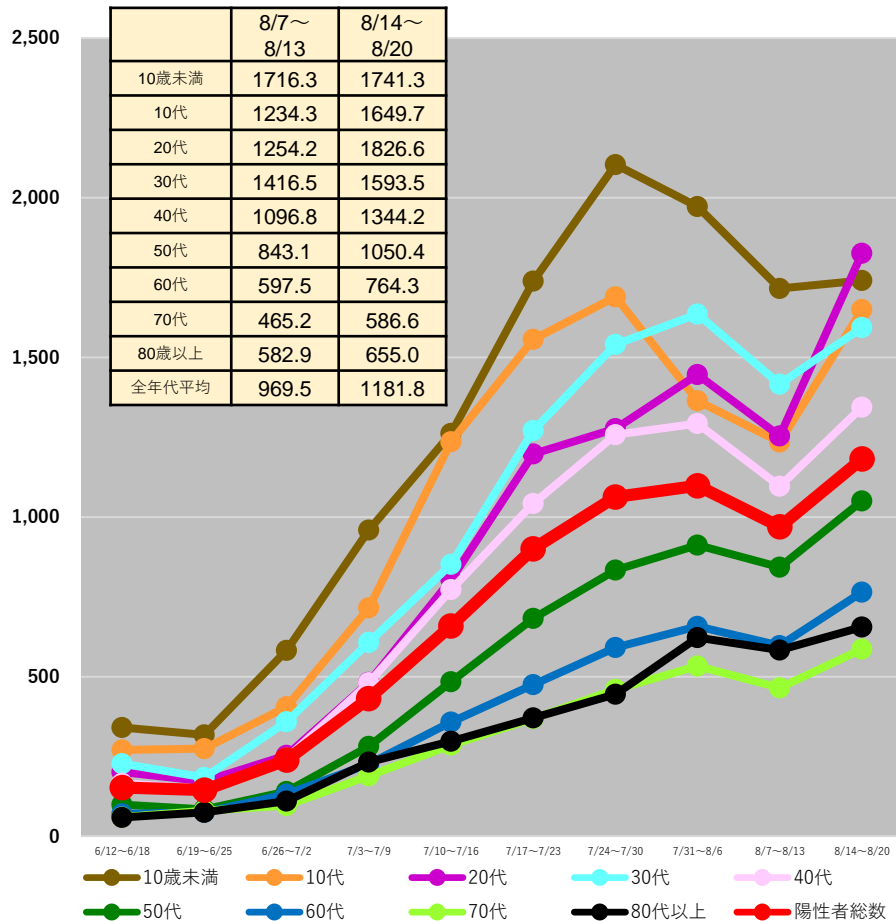

大分県

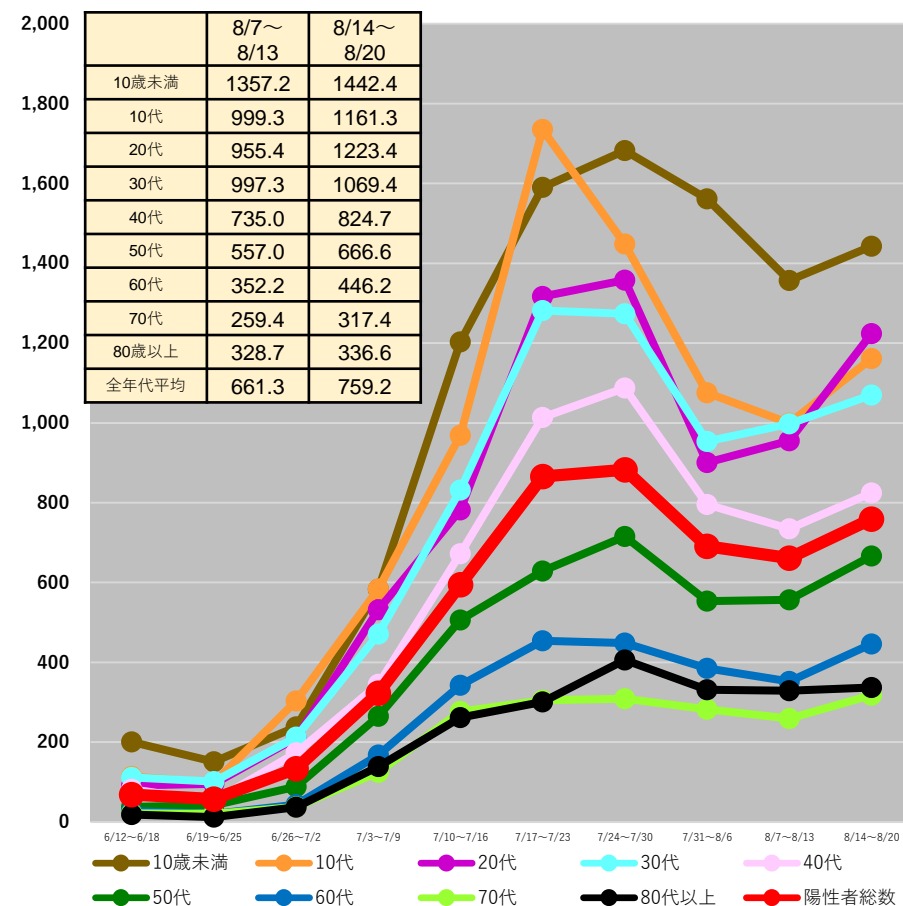

(注1) 当該期間(週)中の新規陽性者数の合計を、各年齢階層に属する人口で除した上で、人口10万人対比で相対化している。

(注2) 計算に用いた人口は、令和2年国勢調査(令和2年10月1日現在)

* 8/23 9:00時点の入力データを基に算出

都道府県別人口10万人当たり7日間累積新規陽性者数の推移 (年代別、HER-SYSデータ)

○ **年代別の人口10万人当たり7日間累積新規陽性者数**を時系列で整理したもの。(10歳刻み)

宮崎県

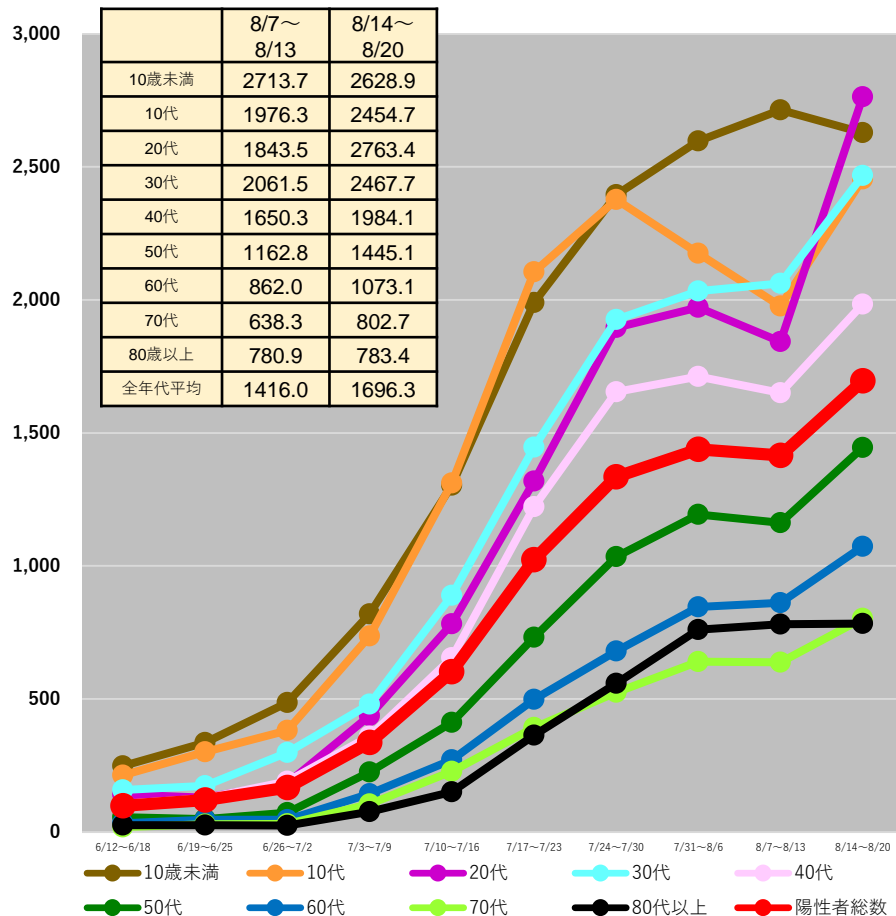

鹿児島県

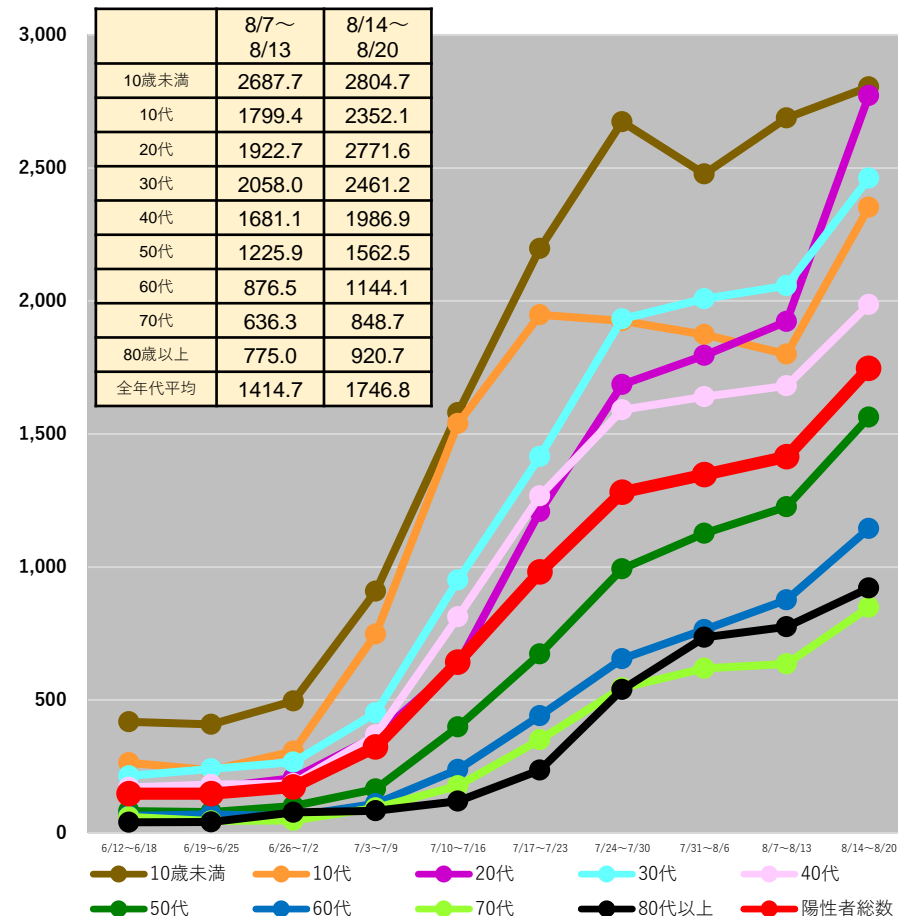

(注1) 当該期間(週)中の新規陽性者数の合計を、各年齢階層に属する人口で除した上で、人口10万人対比で相対化している。

(注2) 計算に用いた人口は、令和2年国勢調査(令和2年10月1日現在)

*8/23 9:00時点の入力データを基に算出

都道府県別人口10万人当たり7日間累積新規陽性者数の推移 (年代別、HER-SYSデータ)

○ **年代別の人口10万人当たり7日間累積新規陽性者数**を時系列で整理したもの。(10歳刻み)

沖縄県

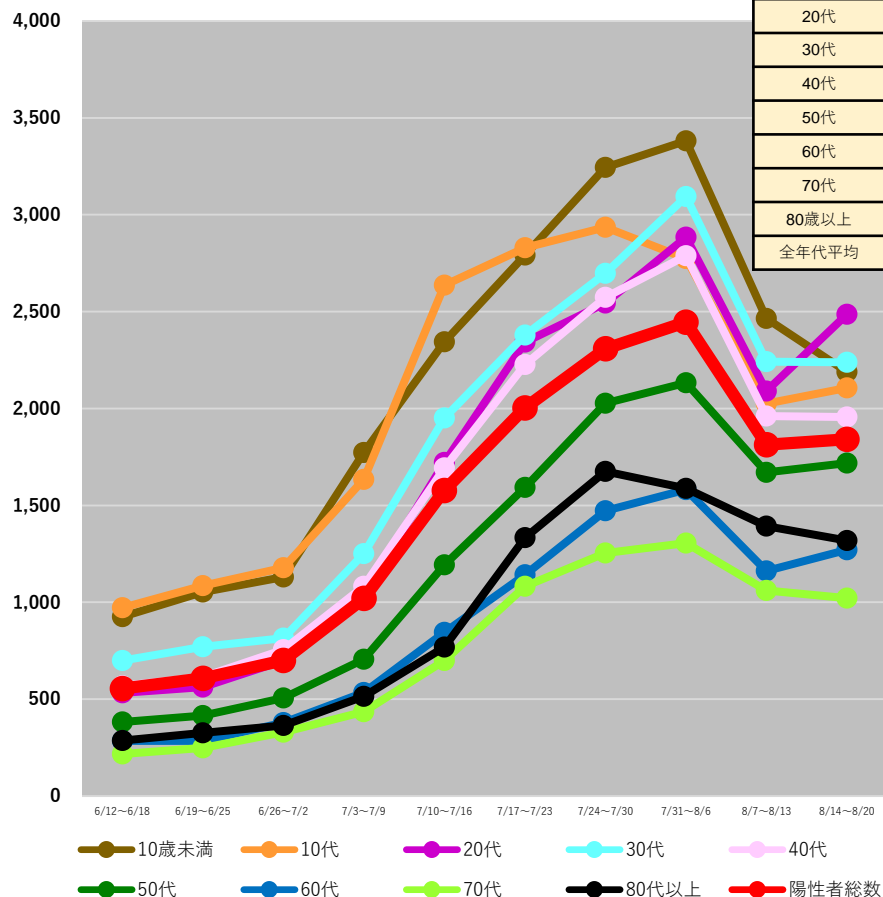

	8/7~ 8/13	8/14~ 8/20
10歳未満	2463.9	2188.5
10代	2025.8	2105.8
20代	2089.3	2485.9
30代	2242.3	2238.4
40代	1961.6	1955.8
50代	1669.7	1718.3
60代	1161.8	1271.1
70代	1061.0	1020.5
80歳以上	1393.0	1317.7
全年代平均	1812.4	1841.3

(注1) 当該期間(週)中の新規陽性者数の合計を、各年齢階層に属する人口で除した上で、人口10万人対比で相対化している。

(注2) 計算に用いた人口は、令和2年国勢調査(令和2年10月1日現在)

* 8/23 9:00時点の入力データを基に算出

全国の人口10万人当たり7日間累積新規陽性者数 (5歳刻み、HER-SYSデータ)

○ **全国の人口10万人当たり7日間累積新規陽性者数**を時系列で整理したもの。(5歳刻み)

全国

0～39歳

40歳以上

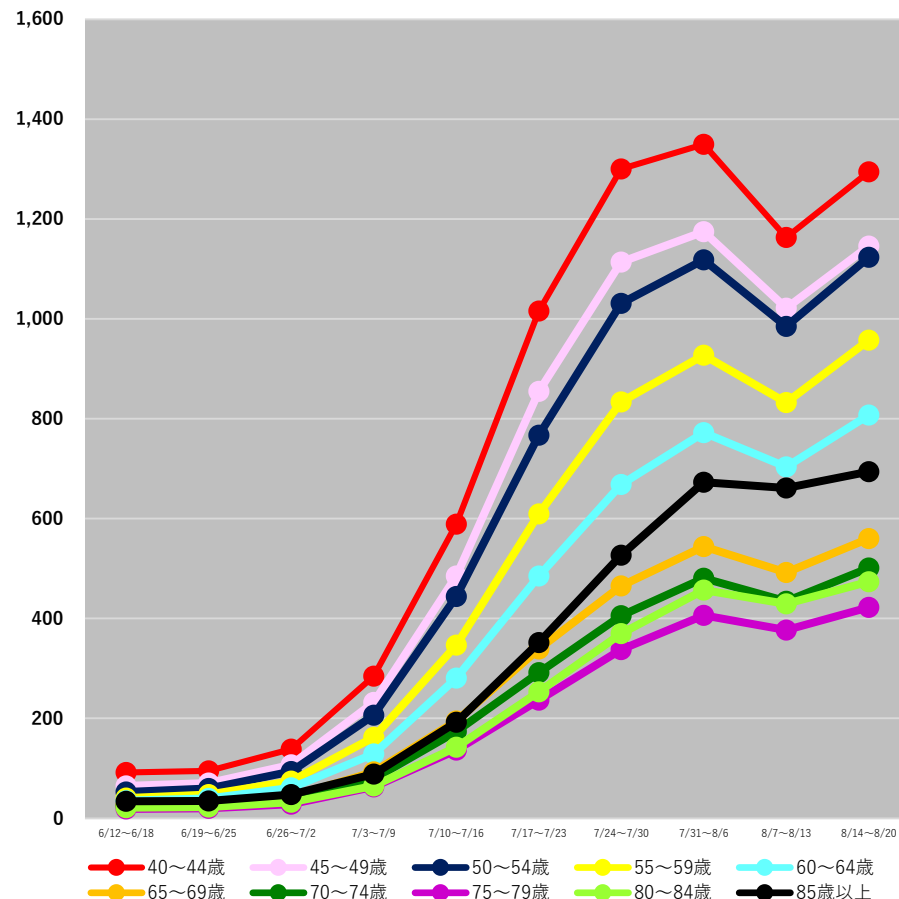
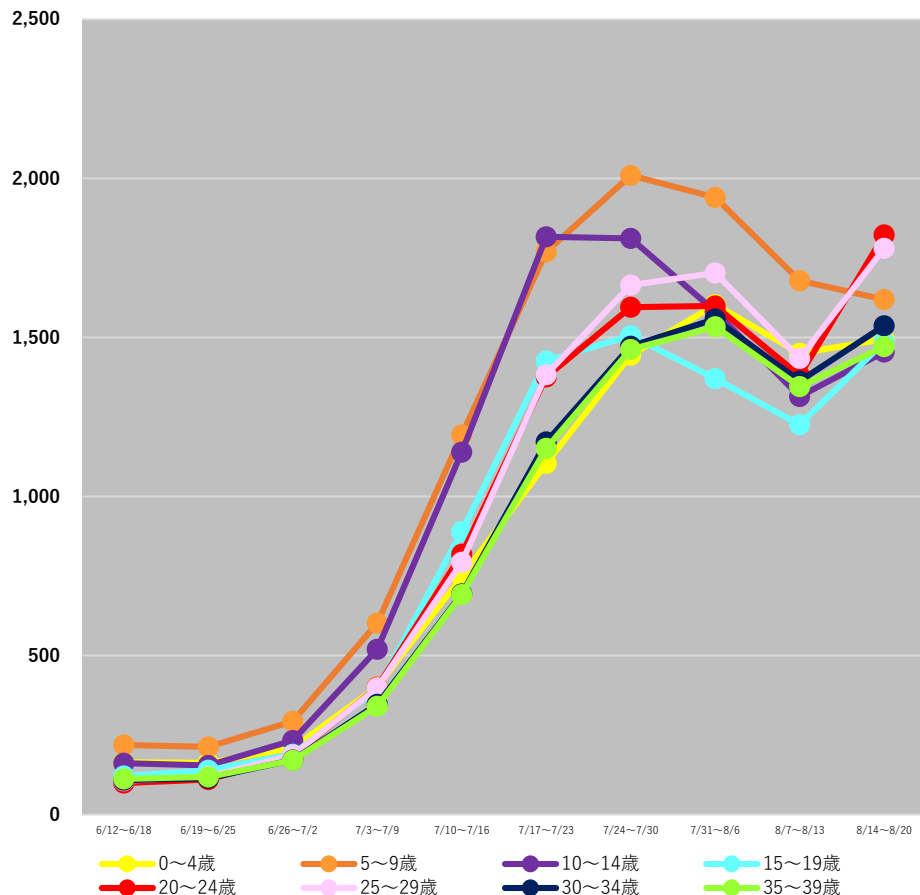

(注1) 当該期間(週)中の新規陽性者数の合計を、各年齢階層に属する人口で除した上で、人口10万人対比で相対化している。

(注2) 計算に用いた人口は、令和2年国勢調査(令和2年10月1日現在)

* 8/23 9:00時点の入力データを基に算出

【参考】

○ 前ページの全国の人口10万人当たり7日間累積新規陽性者数のグラフの値は、以下のとおり。

	6/12～6/18	6/19～6/25	6/26～7/2	7/3～7/9	7/10～7/16	7/17～7/23	7/24～7/30	7/31～8/6	8/7～8/13	8/14～8/20
0～4歳	164.5	162.2	209.9	401.4	747.8	1103.6	1443.7	1603.4	1450.4	1494.6
5～9歳	218.6	212.2	293.4	601.5	1193.3	1768.9	2010.1	1940.0	1678.2	1619.0
10～14歳	160.8	153.7	232.3	519.3	1139.6	1816.5	1811.8	1582.1	1314.8	1454.5
15～19歳	121.0	138.9	189.5	393.8	889.9	1426.4	1505.5	1370.8	1226.2	1485.6
20～24歳	98.7	110.3	182.0	401.0	817.7	1375.8	1594.7	1598.7	1379.5	1822.3
25～29歳	105.7	118.7	186.4	398.6	793.3	1382.6	1664.1	1703.0	1434.0	1780.3
30～34歳	107.6	114.3	171.0	346.4	693.4	1171.6	1472.7	1558.1	1362.9	1536.4
35～39歳	111.7	118.1	170.1	340.2	691.0	1151.6	1462.2	1533.9	1345.7	1471.3
40～44歳	91.4	95.2	138.2	284.3	589.1	1015.7	1300.5	1349.7	1163.3	1294.5
45～49歳	65.1	70.2	107.2	231.9	485.3	855.3	1114.0	1175.0	1021.9	1146.0
50～54歳	52.5	59.8	93.7	206.4	444.0	767.4	1031.2	1118.5	985.2	1123.7
55～59歳	40.3	47.4	74.2	162.3	346.7	609.7	833.6	927.2	832.7	957.7
60～64歳	35.1	39.6	61.0	128.9	280.5	485.0	668.6	772.5	703.6	807.7
65～69歳	26.2	30.0	43.2	93.1	194.8	339.0	465.1	544.2	492.2	560.3
70～74歳	24.4	24.9	35.3	78.9	173.9	291.6	405.5	480.5	434.7	501.0
75～79歳	18.4	19.8	28.2	62.8	136.7	236.6	337.8	406.3	377.0	422.6
80～84歳	21.4	22.4	31.8	65.0	142.2	253.0	370.1	457.1	429.7	473.7
85歳以上	34.3	34.4	47.5	88.2	192.0	351.6	526.6	672.8	661.7	694.2

(注1) 当該期間(週)中の新規陽性者数の合計を、各年齢階層に属する人口で除した上で、人口10万人対比で相対化している。

(注2) 計算に用いた人口は、令和2年国勢調査(令和2年10月1日現在)

* 8/23 9:00時点の入力データを基に算出

保健所別人口10万人当たり7日間累積新規陽性者数の推移 (HER-SYSデータ)

○ **保健所別の人口10万人当たり7日間累積新規陽性者数**を時系列で整理したもの。(届出保健所ベース)

北海道

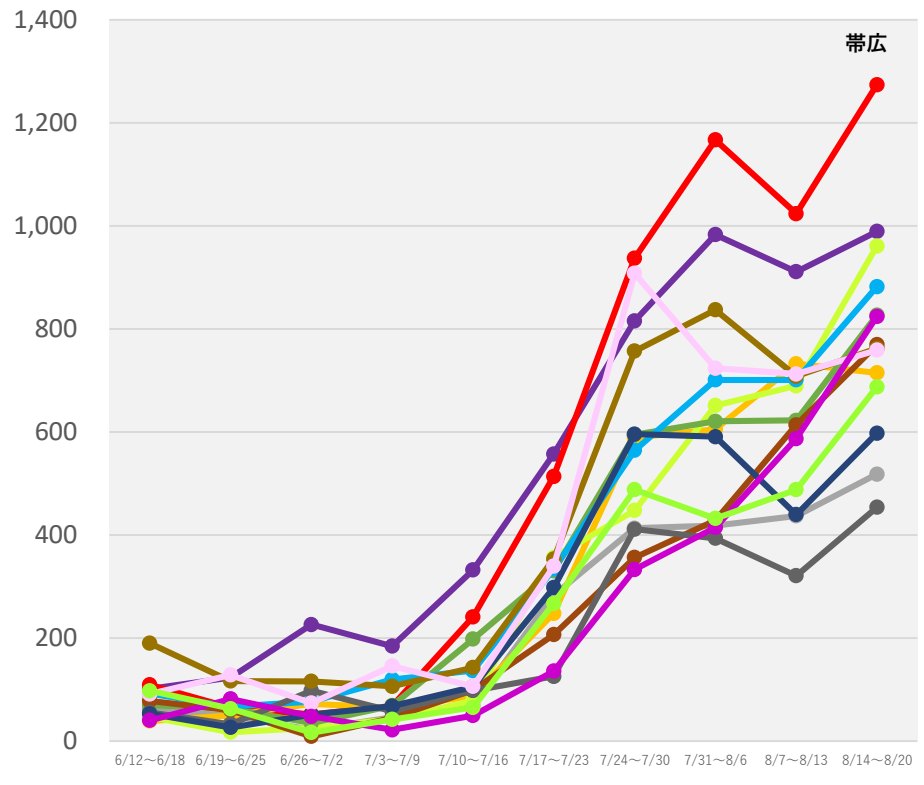
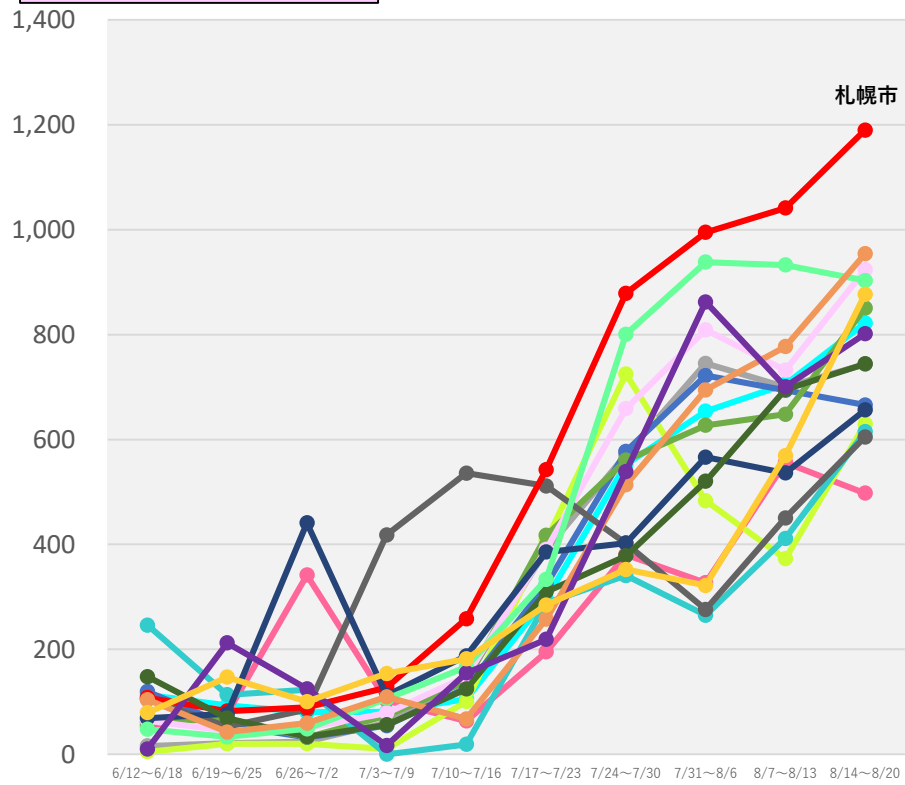

- 旭川市保健所
- 俱知安保健所
- 根室保健所
- 小樽市保健所
- 浦河保健所
- 札幌市保健所
- 上川保健所
- 岩見沢保健所
- 江差保健所
- 市立函館保健所
- 深川保健所
- 岩内保健所
- 江別保健所
- 室蘭保健所
- 静内保健所

- 千歳保健所
- 中標津保健所
- 富良野保健所
- 紋別保健所
- 帯広保健所
- 渡島保健所
- 北見保健所
- 留萌保健所
- 滝川保健所
- 苫小牧保健所
- 名寄保健所
- 稚内保健所
- 八雲保健所
- 網走保健所

(注1) 当該期間(週)中の新規陽性者数の合計を、各保健所に属する人口で除した上で、人口10万人対比で相対化している。
 (注2) 計算に用いた人口は、令和2年国勢調査(令和2年10月1日現在)
 *8/23 9:00時点の入力データを基に算出

保健所別人口10万人当たり7日間累積新規陽性者数の推移 (HER-SYSデータ)

○ **保健所別の人口10万人当たり7日間累積新規陽性者数**を時系列で整理したもの。(届出保健所ベース)

青森県

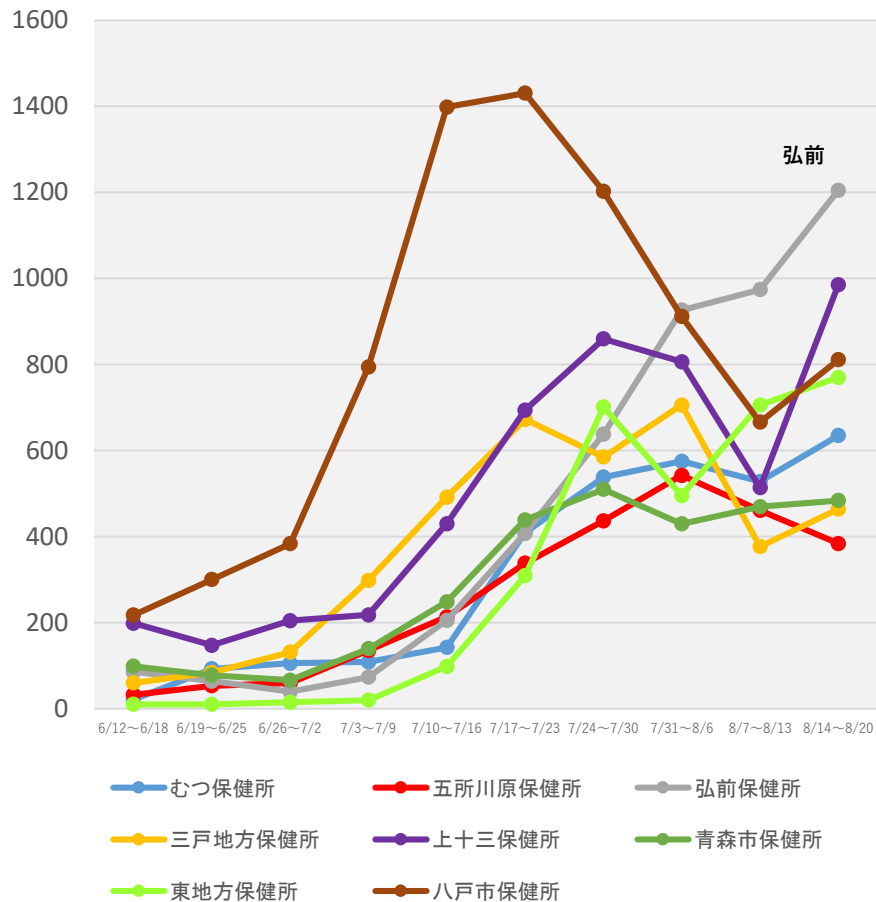

茨城県

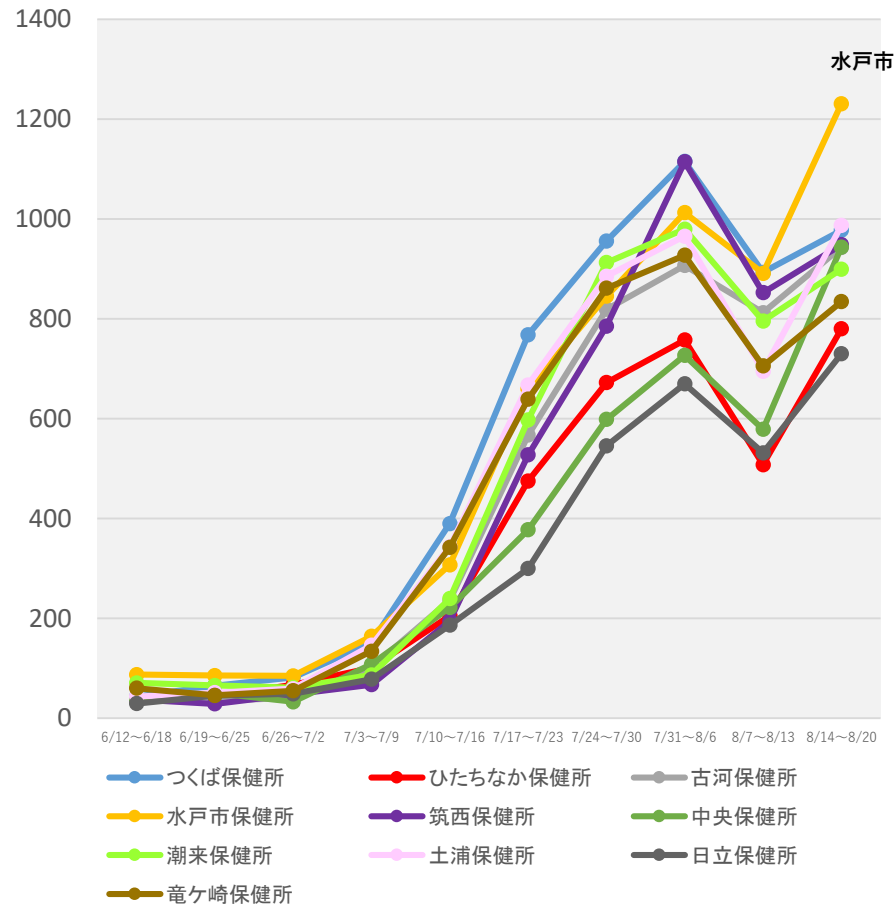

(注1) 当該期間(週)中の新規陽性者数の合計を、各保健所に属する人口で除した上で、人口10万人対比で相対化している。

(注2) 計算に用いた人口は、令和2年国勢調査(令和2年10月1日現在)

*8/23 9:00時点の入力データを基に算出

保健所別人口10万人当たり7日間累積新規陽性者数の推移 (HER-SYSデータ)

○ **保健所別の人口10万人当たり7日間累積新規陽性者数**を時系列で整理したもの。(届出保健所ベース)

群馬県

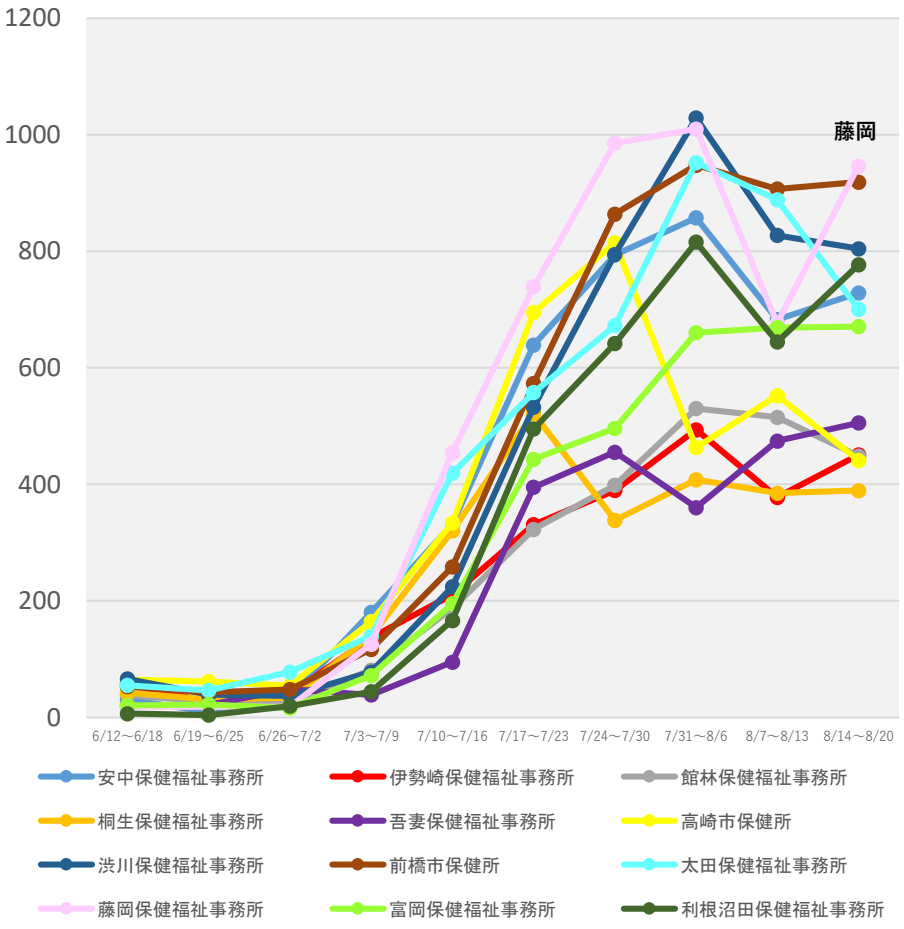

(注1) 当該期間(週)中の新規陽性者数の合計を、各保健所に属する人口で除した上で、人口10万人対比で相対化している。
 (注2) 計算に用いた人口は、令和2年国勢調査(令和2年10月1日現在)
 *8/23 9:00時点の入力データを基に算出

保健所別人口10万人当たり7日間累積新規陽性者数の推移 (HER-SYSデータ)

○ **保健所別の人口10万人当たり7日間累積新規陽性者数**を時系列で整理したもの。(届出保健所ベース)

埼玉県

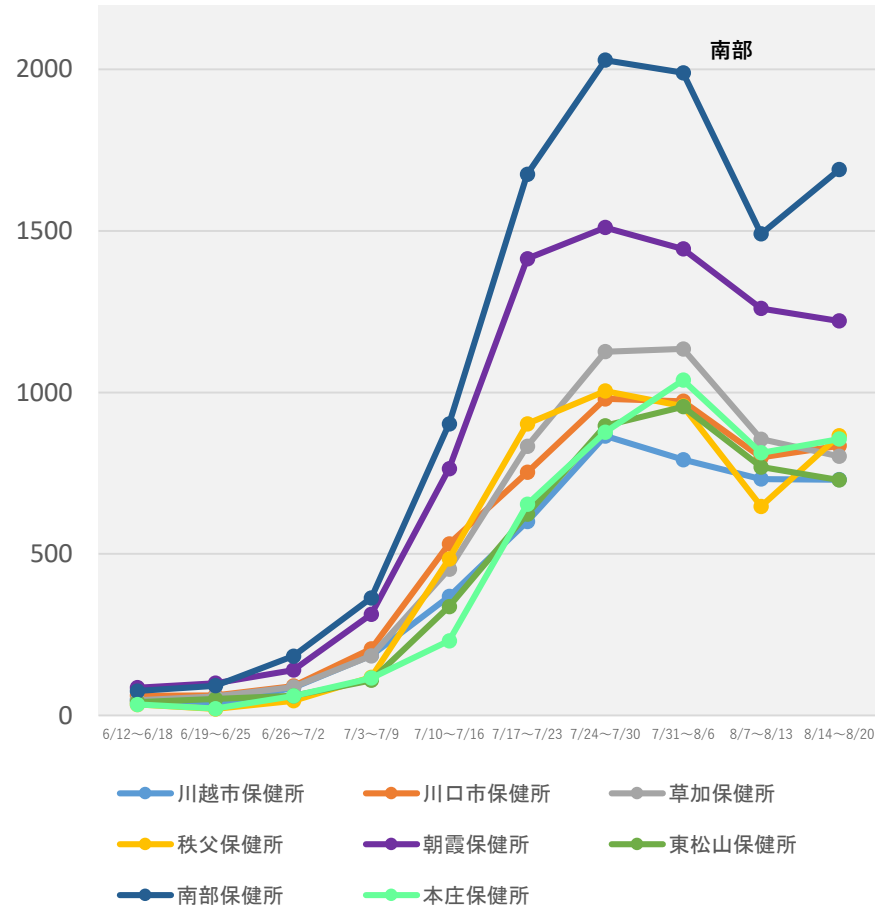
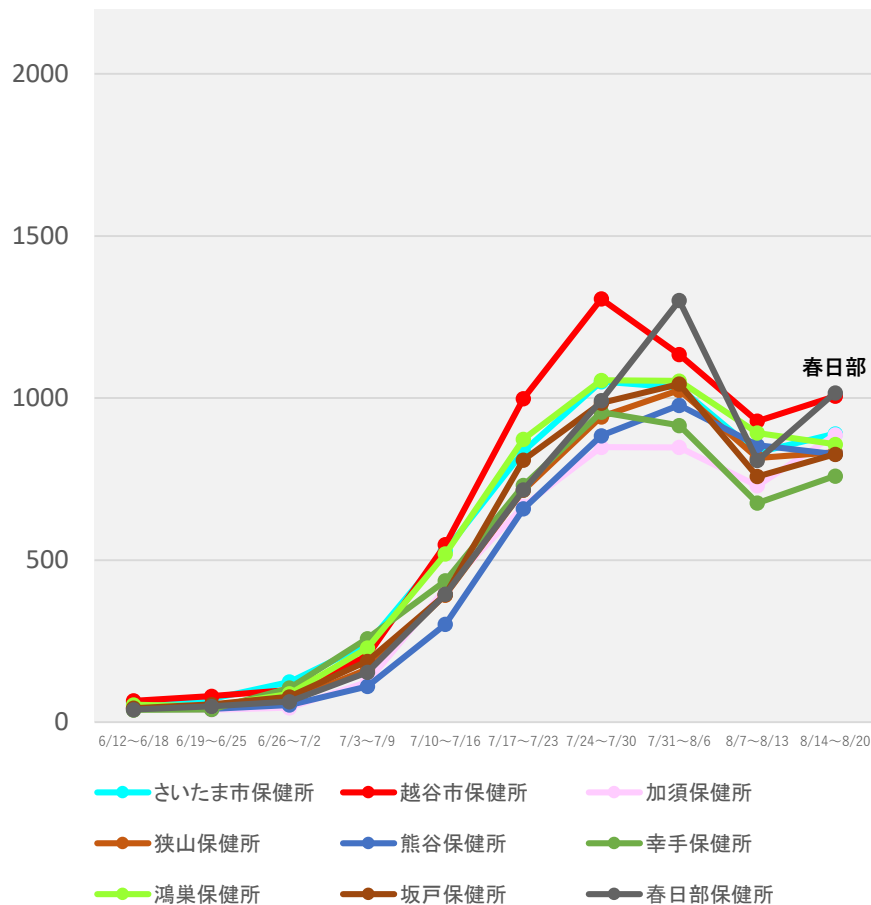

(注1) 当該期間(週)中の新規陽性者数の合計を、各保健所に属する人口で除した上で、人口10万人対比で相対化している。

(注2) 計算に用いた人口は、令和2年国勢調査(令和2年10月1日現在)

* 8/23 9:00時点の入力データを基に算出

保健所別人口10万人当たり7日間累積新規陽性者数の推移 (HER-SYSデータ)

○ **保健所別の人口10万人当たり7日間累積新規陽性者数**を時系列で整理したもの。(届出保健所ベース)

千葉県

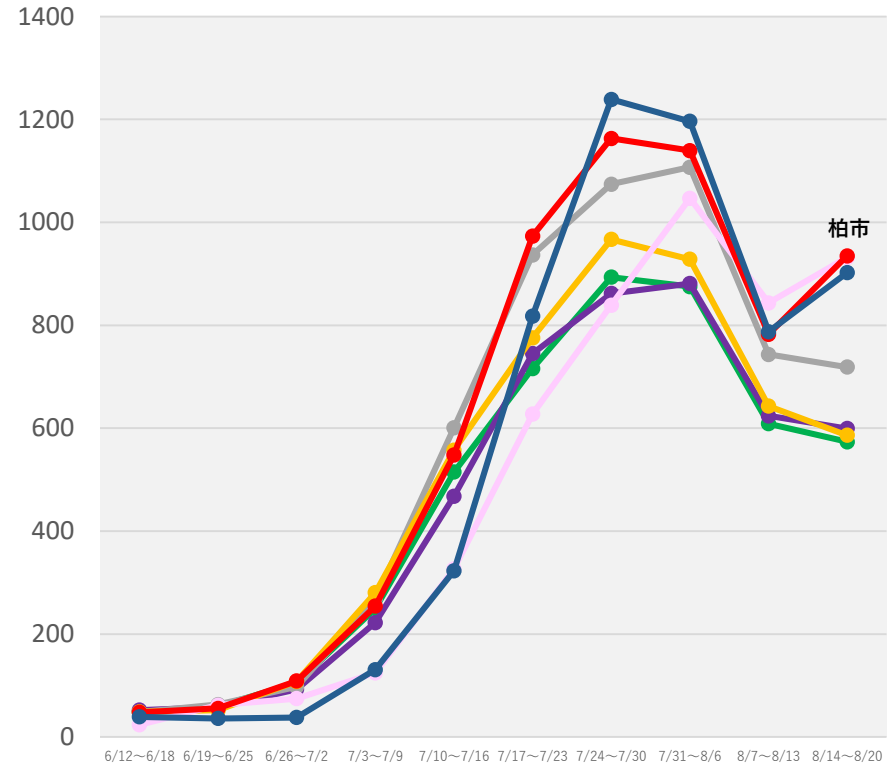
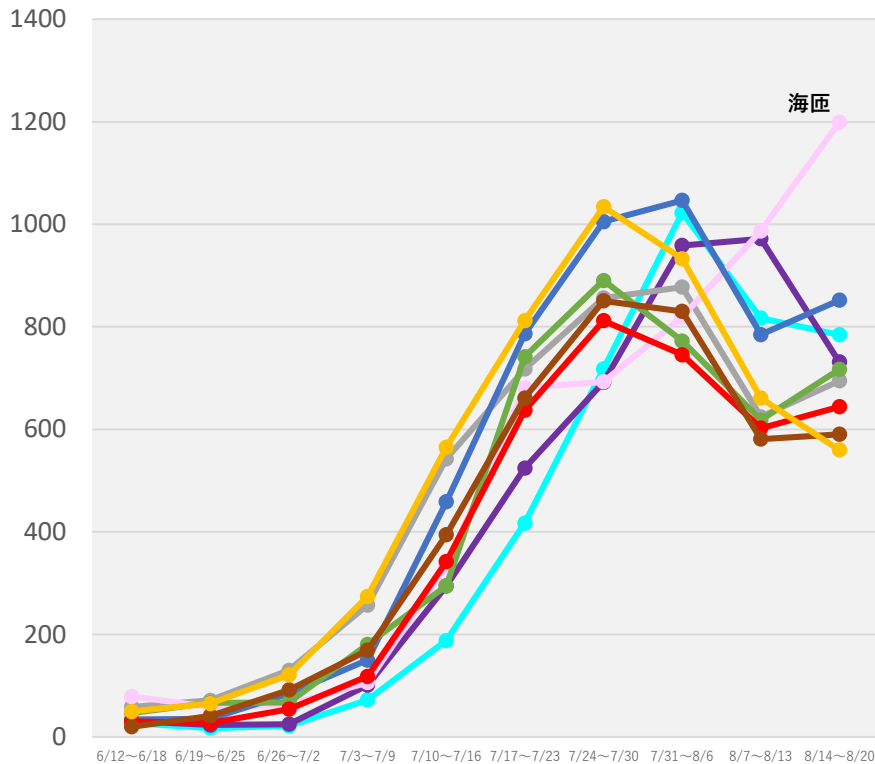

- 安房保健所
- 夷隅保健所
- 印旛保健所
- 海匝保健所
- 君津保健所
- 香取保健所
- 山武保健所
- 市原保健所
- 市川保健所

- 習志野保健所
- 松戸保健所
- 千葉市保健所
- 船橋市保健所
- 長生保健所
- 柏市保健所
- 野田保健所

(注1) 当該期間(週)中の新規陽性者数の合計を、各保健所に属する人口で除した上で、人口10万人対比で相対化している。

(注2) 計算に用いた人口は、令和2年国勢調査(令和2年10月1日現在)

* 8/23 9:00時点の入力データを基に算出

保健所別人口10万人当たり7日間累積新規陽性者数の推移 (HER-SYSデータ)

○ **保健所別の人口10万人当たり7日間累積新規陽性者数**を時系列で整理したもの。(届出保健所ベース)

東京都

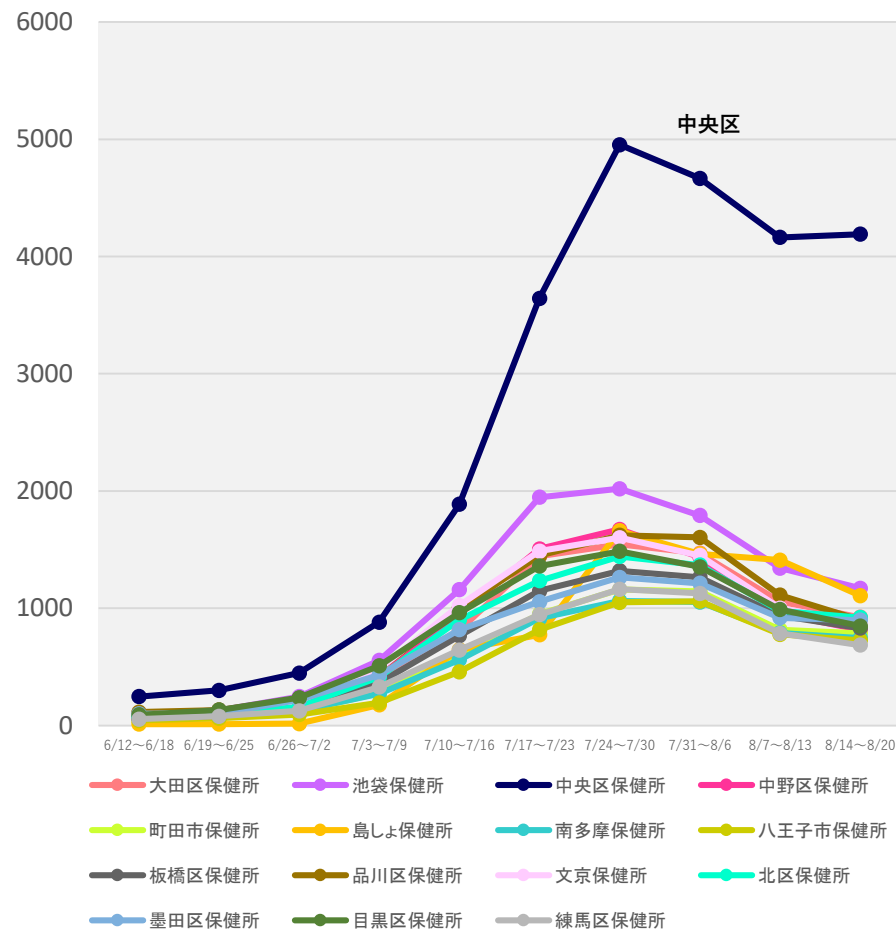
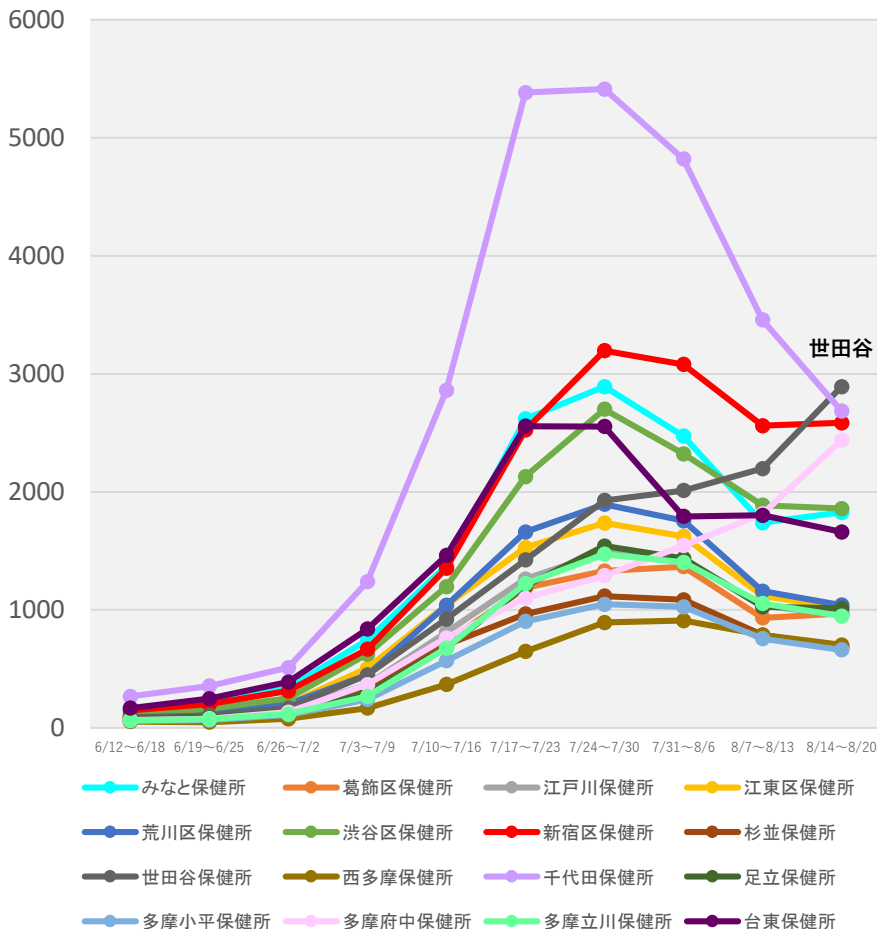

(注1) 当該期間(週)中の新規陽性者数の合計を、各保健所に属する人口で除した上で、人口10万人対比で相対化している。

(注2) 計算に用いた人口は、令和2年国勢調査(令和2年10月1日現在)

*8/23 9:00時点の入力データを基に算出

保健所別人口10万人当たり7日間累積新規陽性者数の推移 (HER-SYSデータ)

○ **保健所別の人口10万人当たり7日間累積新規陽性者数**を時系列で整理したもの。(届出保健所ベース)

神奈川県

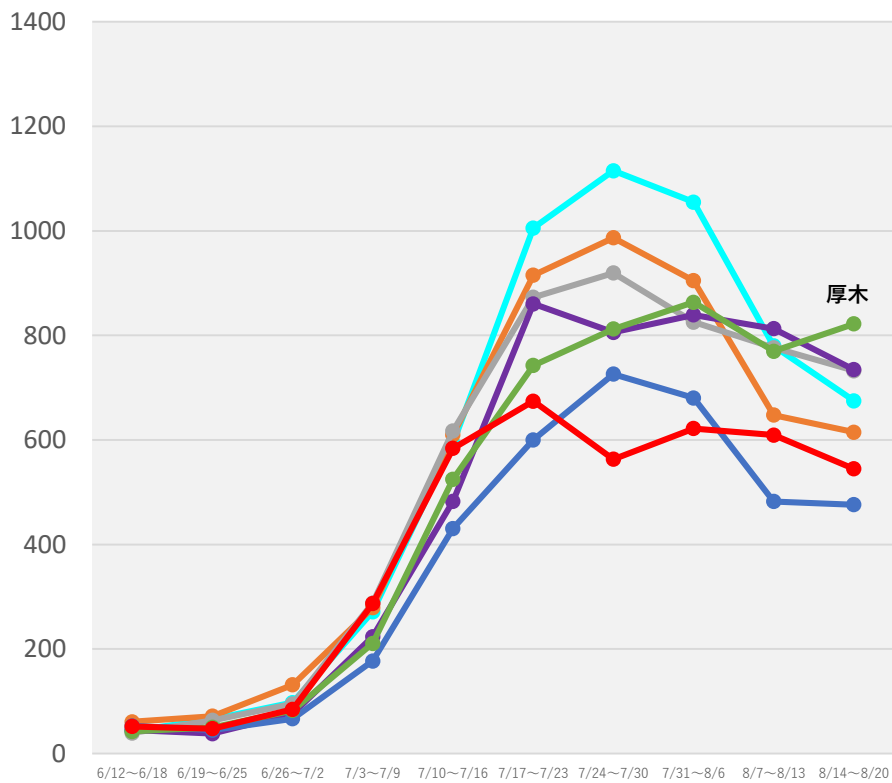

- 横須賀市保健所
- 横浜市保健所
- 鎌倉保健福祉事務所
- 鎌倉保健福祉事務所三崎センター
- 茅ヶ崎市保健所
- 厚木保健福祉事務所
- 厚木保健福祉事務所大和センター

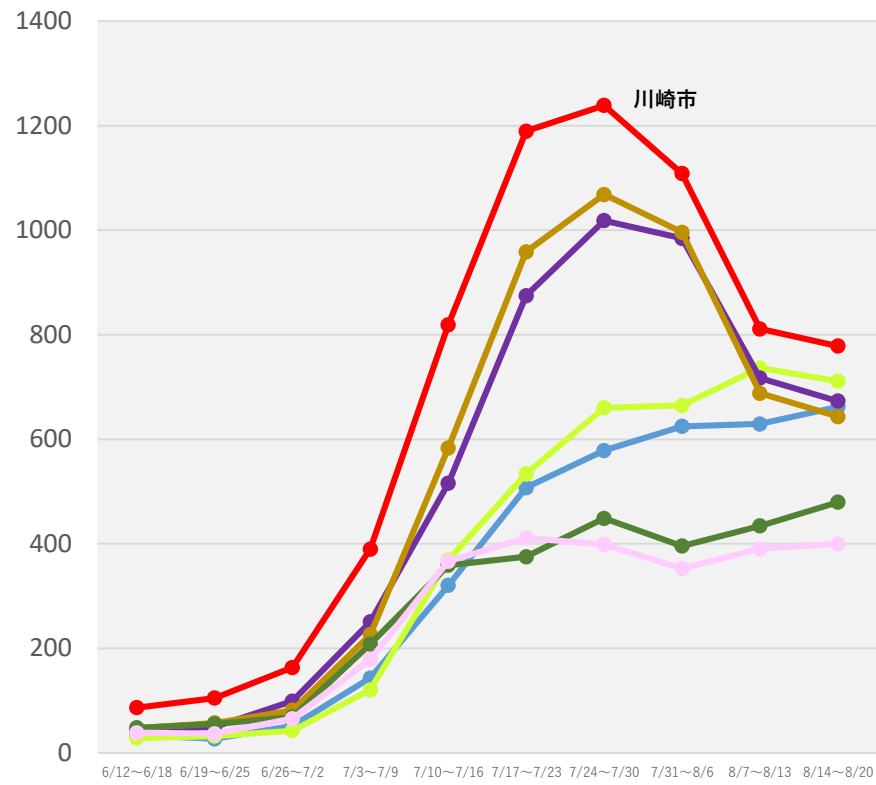

- 小田原保健福祉事務所
- 川崎市保健所
- 藤沢市保健所
- 小田原保健福祉事務所足柄上センター
- 相模原市保健所
- 平塚保健福祉事務所
- 平塚保健福祉事務所秦野センター

(注1) 当該期間(週)中の新規陽性者数の合計を、各保健所に属する人口で除した上で、人口10万人対比で相対化している。

(注2) 計算に用いた人口は、令和2年国勢調査(令和2年10月1日現在)

* 8/23 9:00時点の入力データを基に算出

保健所別人口10万人当たり7日間累積新規陽性者数の推移 (HER-SYSデータ)

○ **保健所別の人口10万人当たり7日間累積新規陽性者数**を時系列で整理したもの。(届出保健所ベース)

石川県

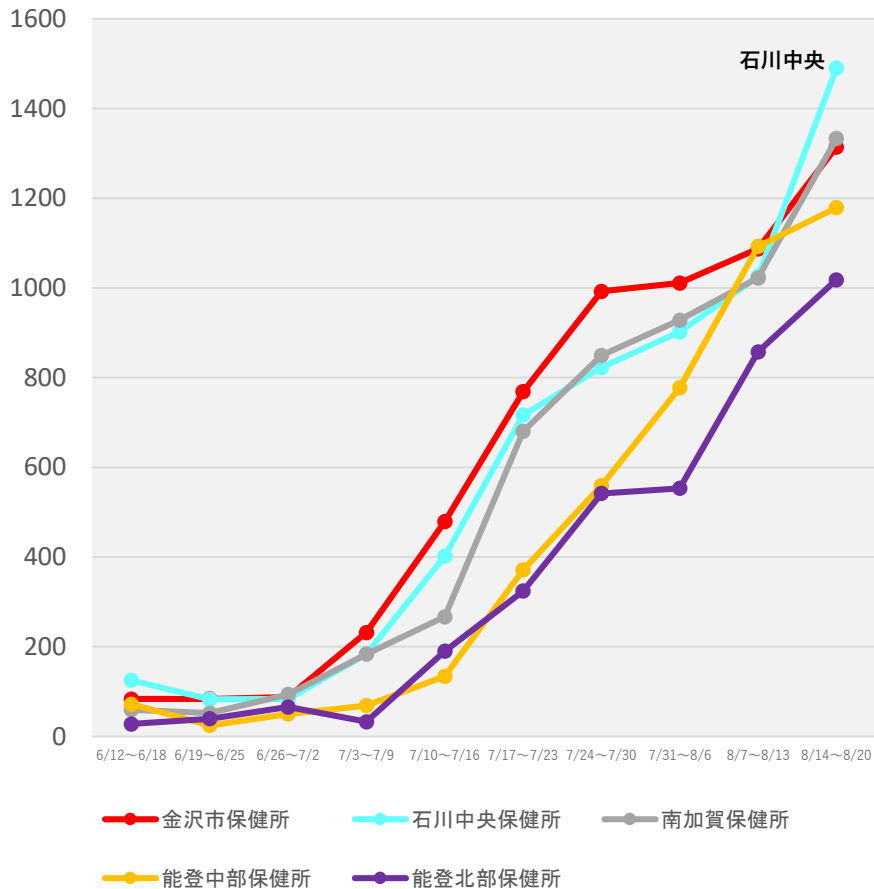

岐阜県

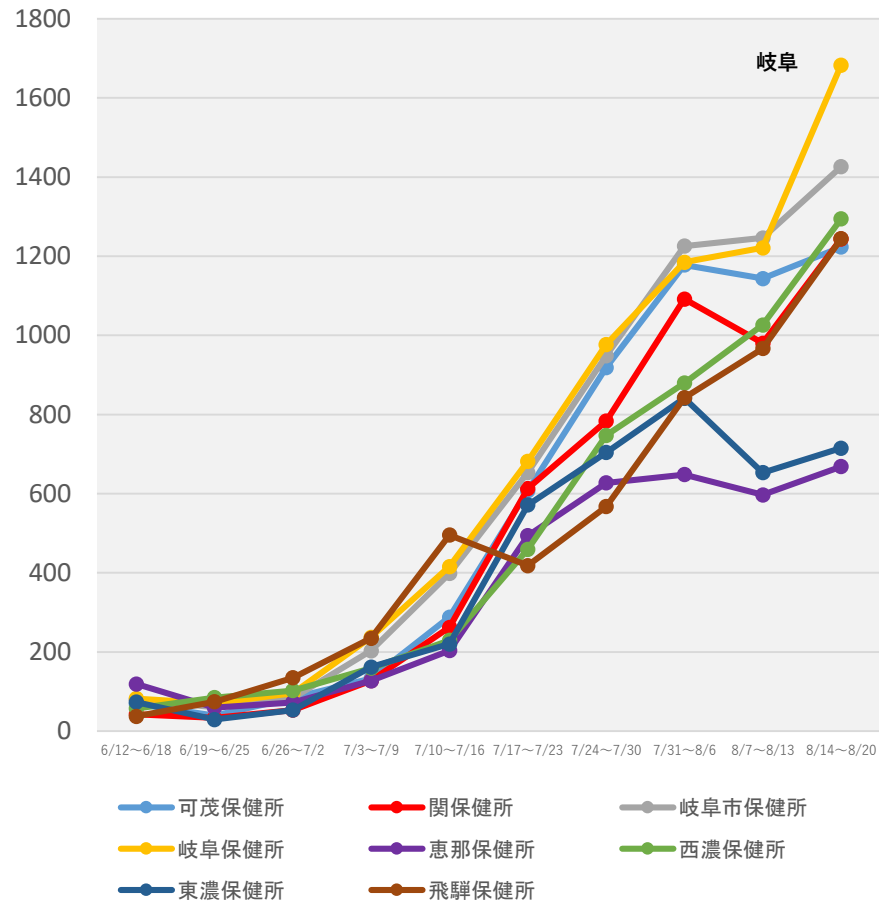

(注1) 当該期間(週)中の新規陽性者数の合計を、各保健所に属する人口で除した上で、人口10万人対比で相対化している。

(注2) 計算に用いた人口は、令和2年国勢調査(令和2年10月1日現在)

* 8/23 9:00時点の入力データを基に算出

保健所別人口10万人当たり7日間累積新規陽性者数の推移 (HER-SYSデータ)

○ **保健所別の人口10万人当たり7日間累積新規陽性者数**を時系列で整理したもの。(届出保健所ベース)

静岡県

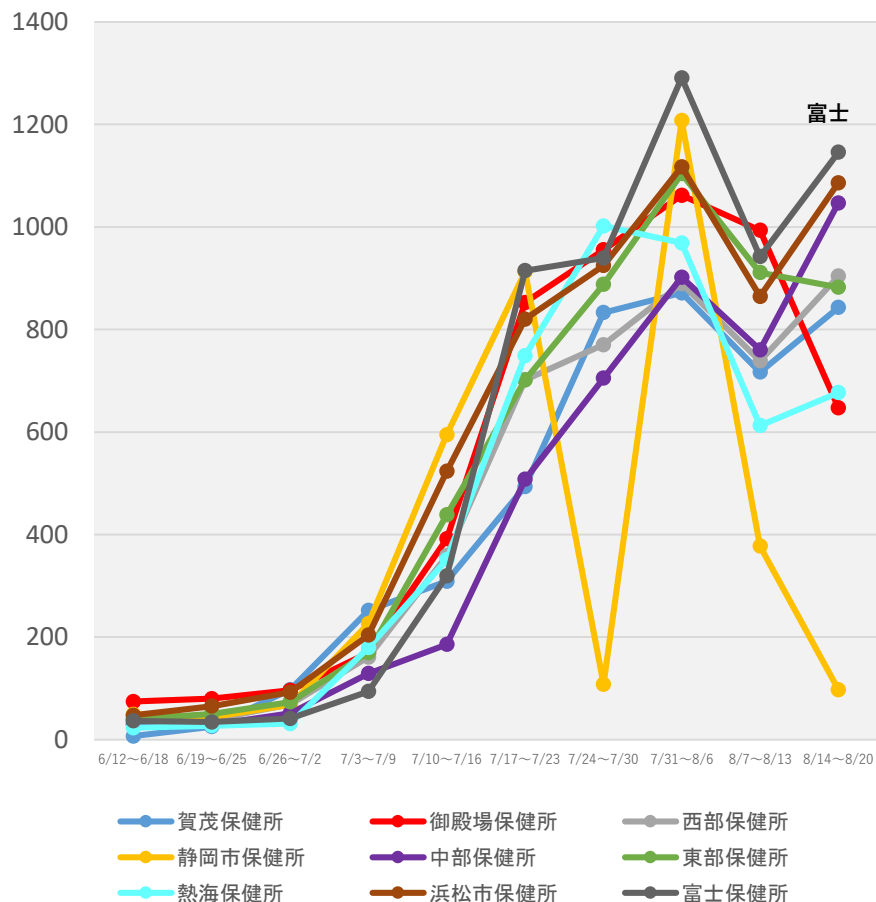

(注1) 当該期間(週)中の新規陽性者数の合計を、各保健所に属する人口で除した上で、人口10万人対比で相対化している。

(注2) 計算に用いた人口は、令和2年国勢調査(令和2年10月1日現在)

*8/23 9:00時点の入力データを基に算出

保健所別人口10万人当たり7日間累積新規陽性者数の推移 (HER-SYSデータ)

○ **保健所別の人口10万人当たり7日間累積新規陽性者数**を時系列で整理したもの。(届出保健所ベース)

愛知県

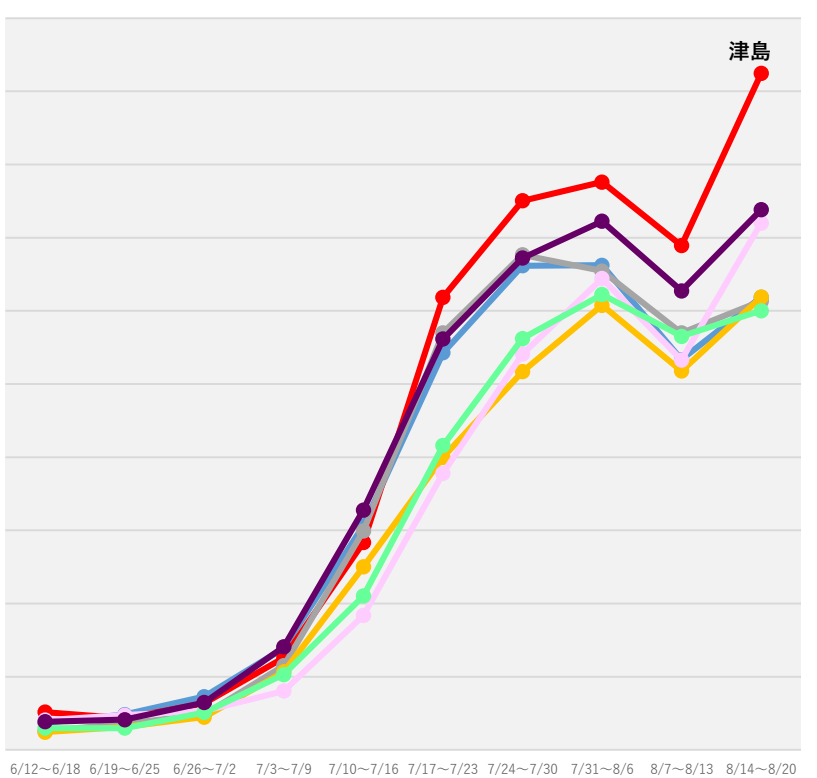
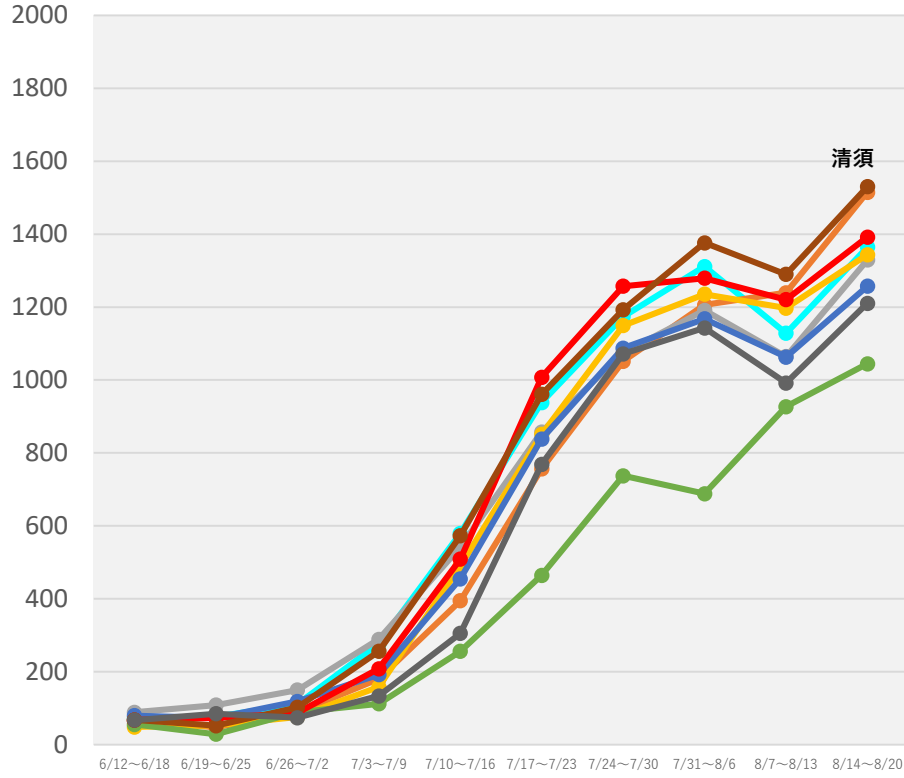

- 衣浦東部保健所
- 一宮市保健所
- 岡崎市保健所
- 江南保健所
- 春日井保健所
- 新城保健所
- 瀬戸保健所
- 清須保健所
- 西尾保健所
- 知多保健所
- 津島保健所
- 半田保健所
- 豊橋市保健所
- 豊川保健所
- 豊田市保健所
- 名古屋市保健所

(注1) 当該期間(週)中の新規陽性者数の合計を、各保健所に属する人口で除した上で、人口10万人対比で相対化している。
 (注2) 計算に用いた人口は、令和2年国勢調査(令和2年10月1日現在)
 * 8/23 9:00時点の入力データを基に算出

保健所別人口10万人当たり7日間累積新規陽性者数の推移 (HER-SYSデータ)

○ **保健所別の人口10万人当たり7日間累積新規陽性者数**を時系列で整理したもの。(届出保健所ベース)

京都府

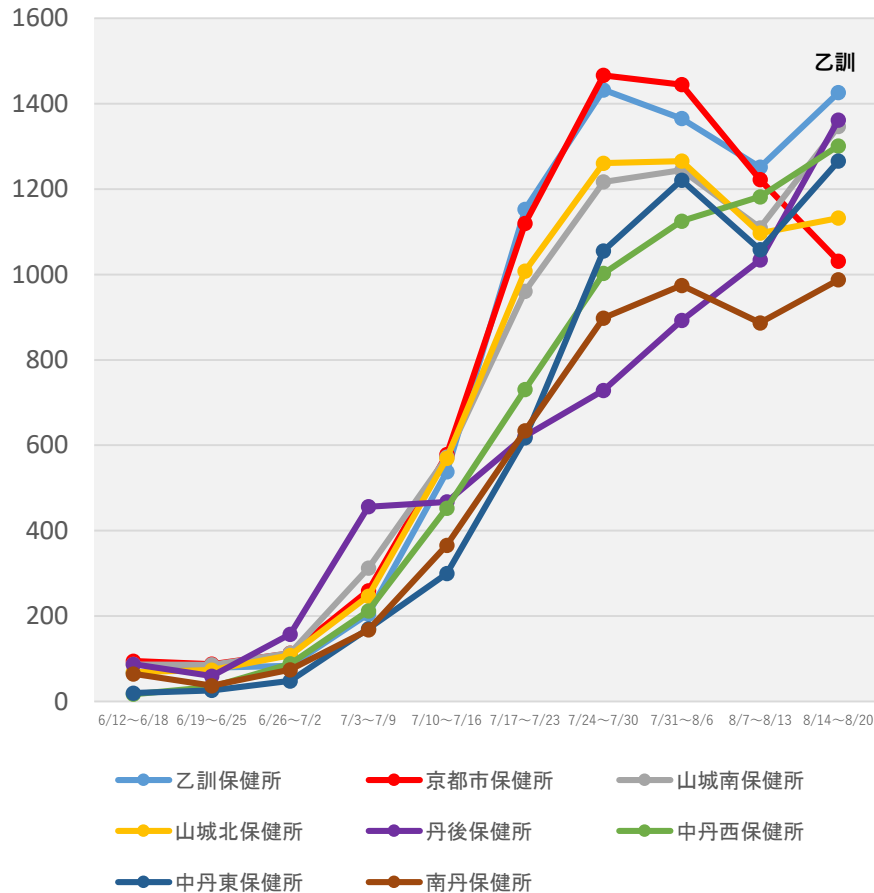

(注1) 当該期間(週)中の新規陽性者数の合計を、各保健所に属する人口で除した上で、人口10万人対比で相対化している。

(注2) 計算に用いた人口は、令和2年国勢調査(令和2年10月1日現在)

*8/23 9:00時点の入力データを基に算出

保健所別人口10万人当たり7日間累積新規陽性者数の推移 (HER-SYSデータ)

○ **保健所別の人口10万人当たり7日間累積新規陽性者数**を時系列で整理したもの。(届出保健所ベース)

大阪府

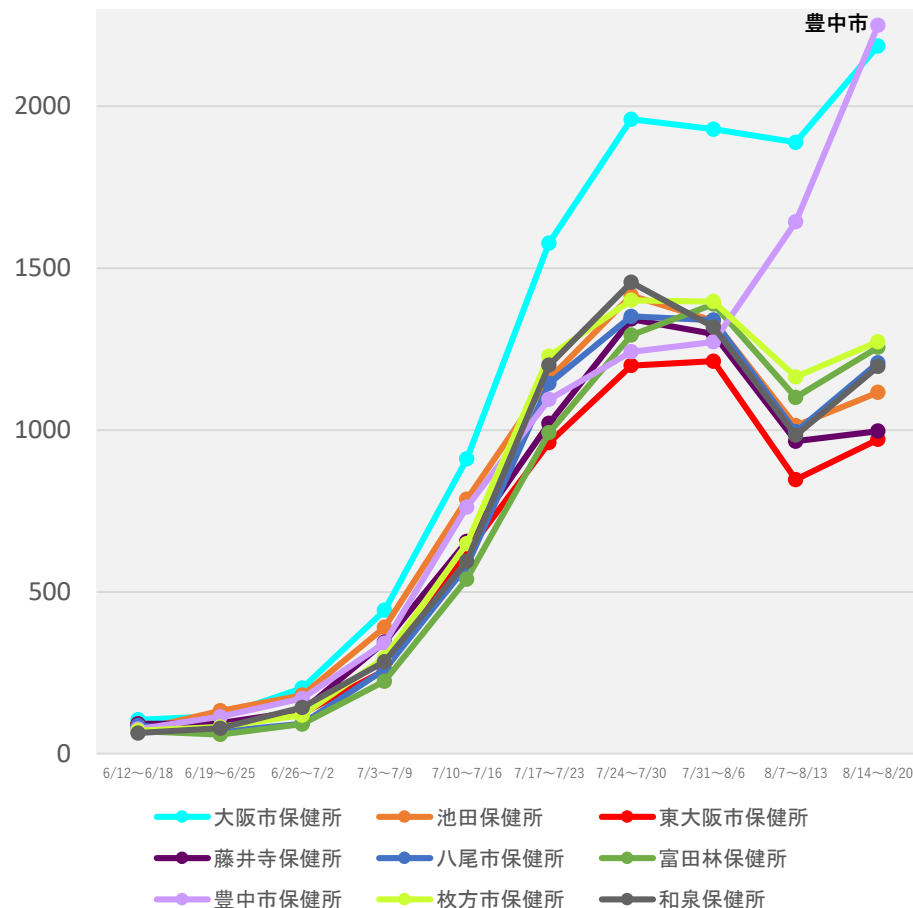
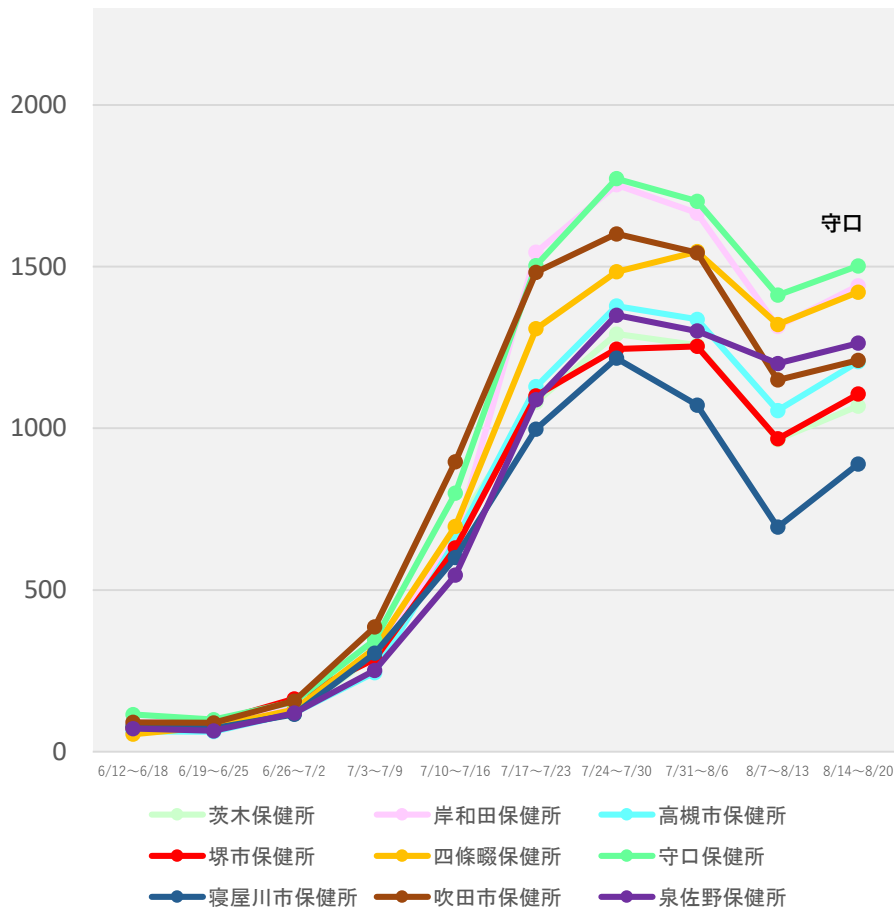

(注1) 当該期間(週)中の新規陽性者数の合計を、各保健所に属する人口で除した上で、人口10万人対比で相対化している。

(注2) 計算に用いた人口は、令和2年国勢調査(令和2年10月1日現在)

*8/23 9:00時点の入力データを基に算出

保健所別人口10万人当たり7日間累積新規陽性者数の推移 (HER-SYSデータ)

○ **保健所別の人口10万人当たり7日間累積新規陽性者数**を時系列で整理したもの。(届出保健所ベース)

兵庫県

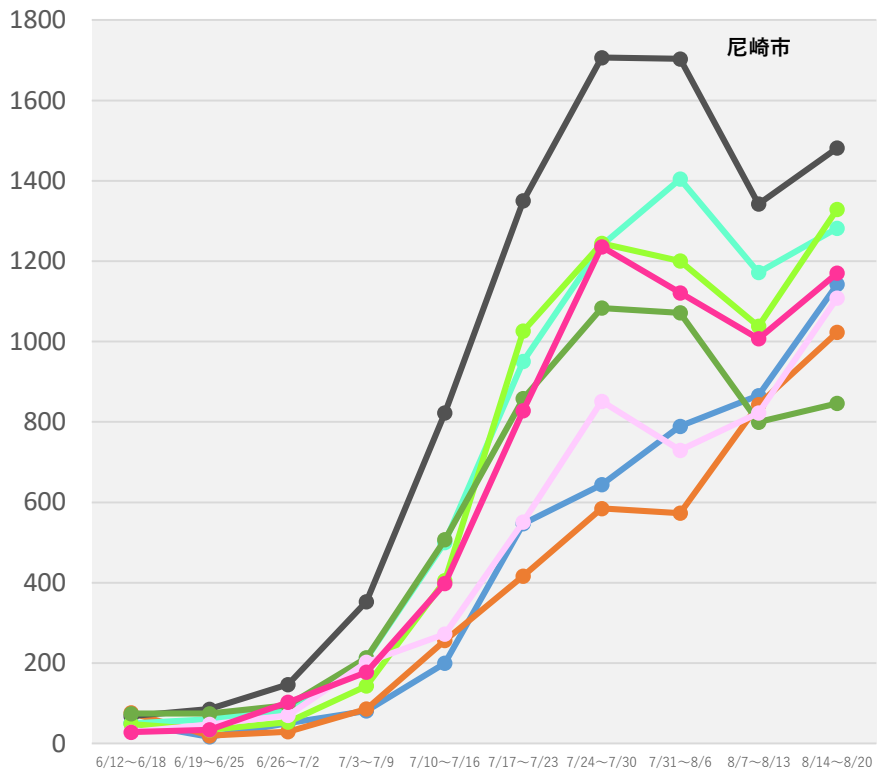
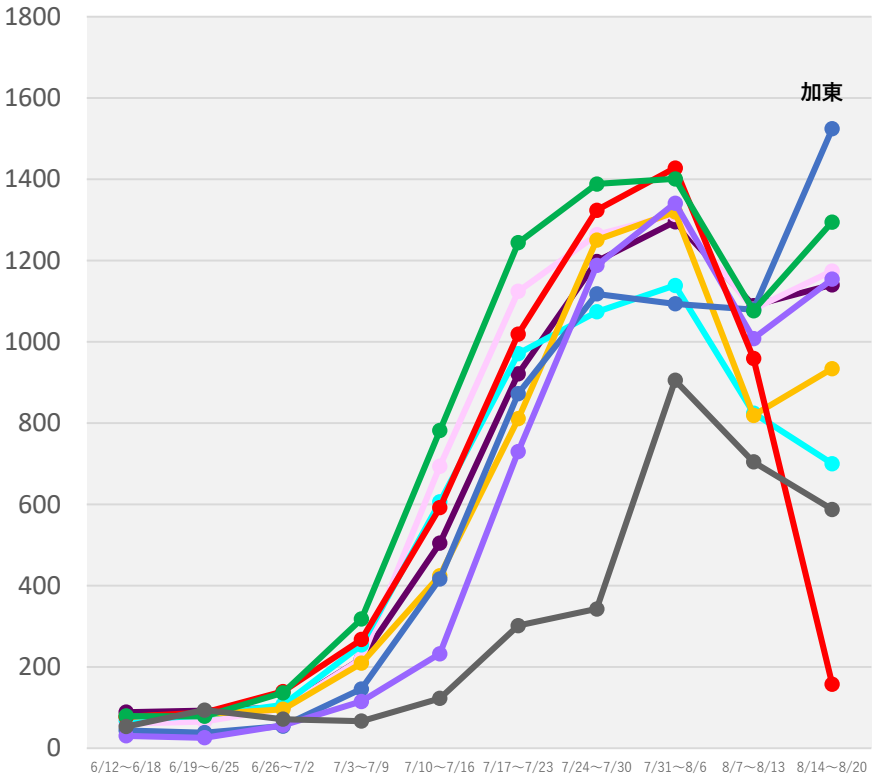

(注1) 当該期間(週)中の新規陽性者数の合計を、各保健所に属する人口で除した上で、人口10万人対比で相対化している。
 (注2) 計算に用いた人口は、令和2年国勢調査(令和2年10月1日現在)
 *8/23 9:00時点の入力データを基に算出

保健所別人口10万人当たり7日間累積新規陽性者数の推移 (HER-SYSデータ)

○ **保健所別の人口10万人当たり7日間累積新規陽性者数**を時系列で整理したもの。(届出保健所ベース)

鳥取県

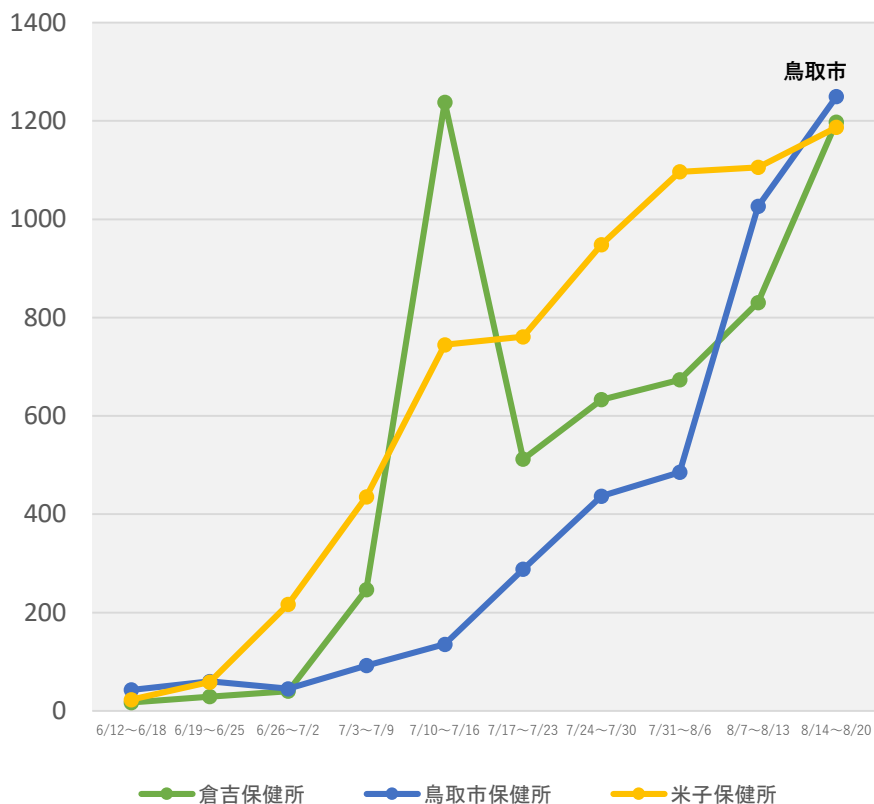

島根県

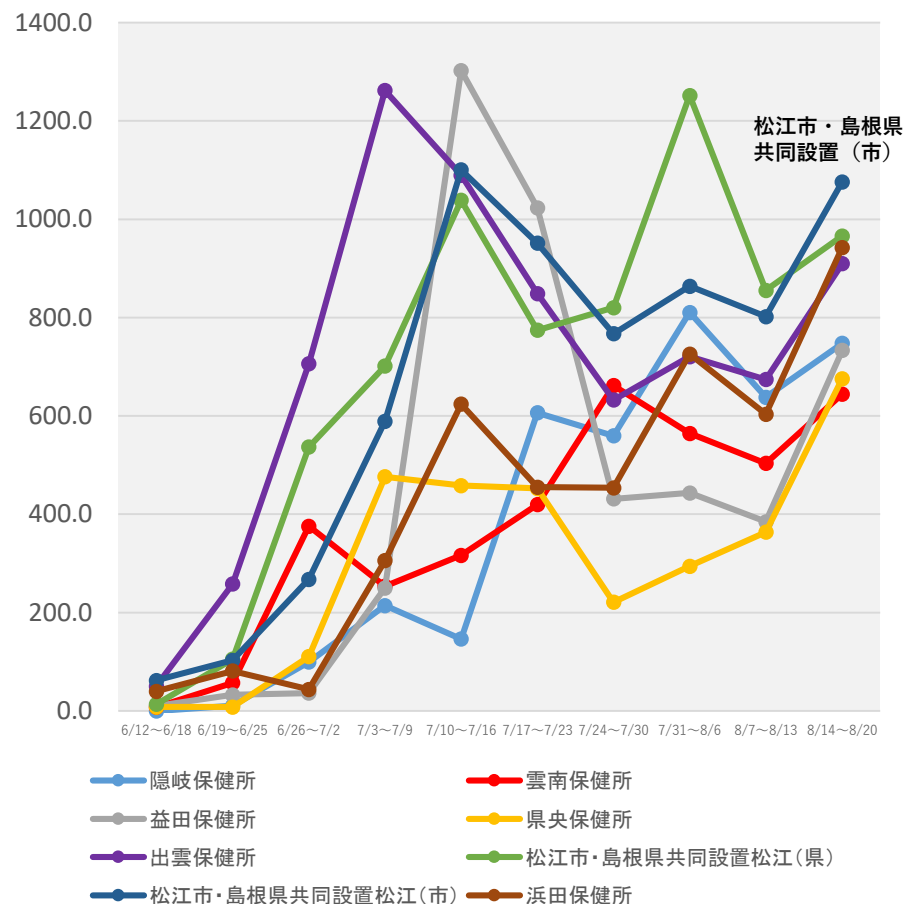

(注1) 当該期間(週)中の新規陽性者数の合計を、各保健所に属する人口で除した上で、人口10万人対比で相対化している。

(注2) 計算に用いた人口は、令和2年国勢調査(令和2年10月1日現在)

*8/23 9:00時点の入力データを基に算出

保健所別人口10万人当たり7日間累積新規陽性者数の推移 (HER-SYSデータ)

○ **保健所別の人口10万人当たり7日間累積新規陽性者数**を時系列で整理したもの。(届出保健所ベース)

香川県

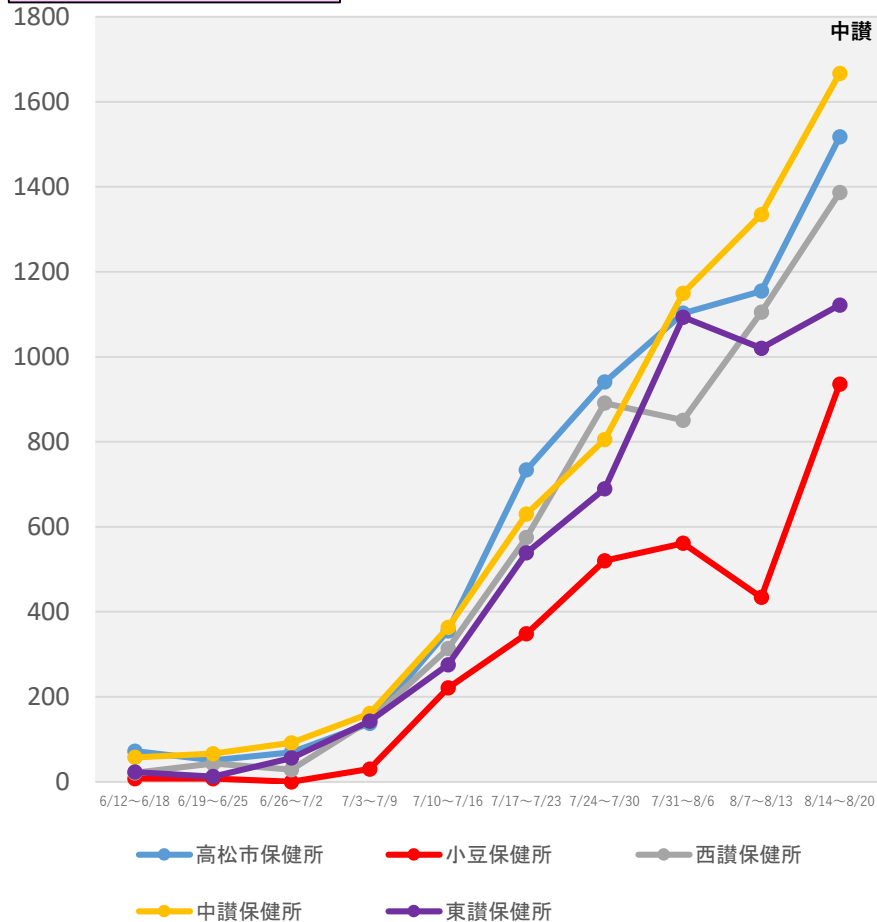

愛媛県

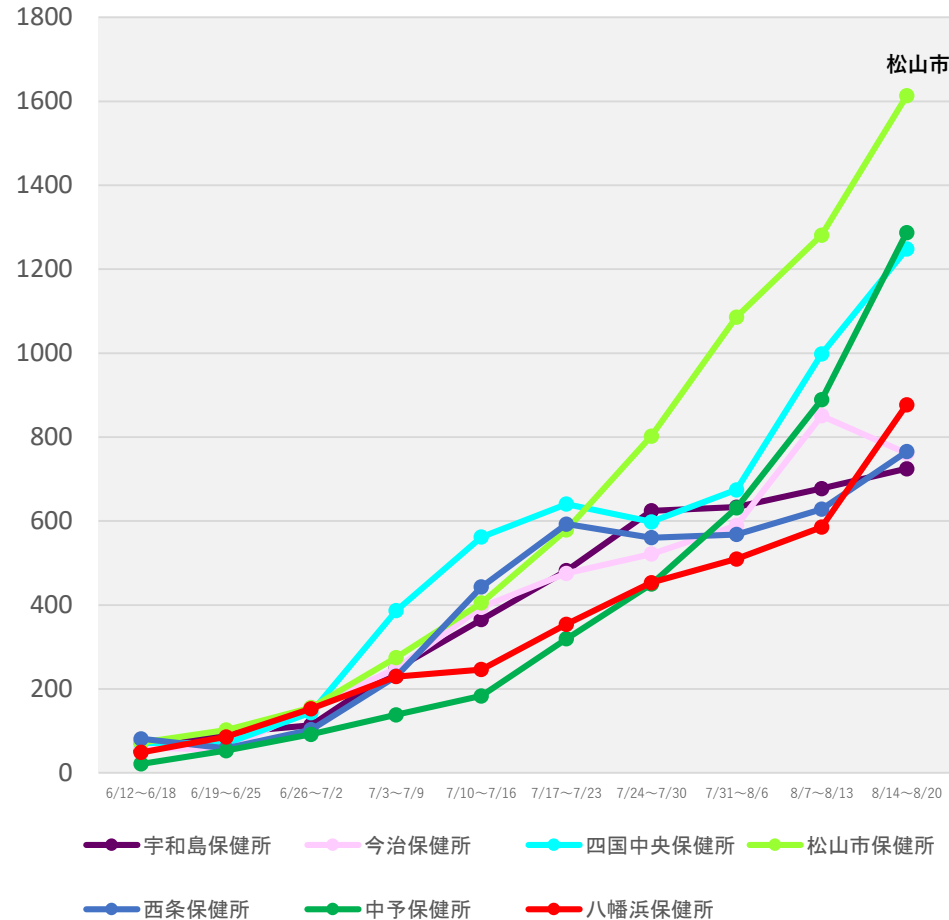

(注1) 当該期間(週)中の新規陽性者数の合計を、各保健所に属する人口で除した上で、人口10万人対比で相対化している。

(注2) 計算に用いた人口は、令和2年国勢調査(令和2年10月1日現在)

*8/23 9:00時点の入力データを基に算出

保健所別人口10万人当たり7日間累積新規陽性者数の推移 (HER-SYSデータ)

○ **保健所別の人口10万人当たり7日間累積新規陽性者数**を時系列で整理したもの。(届出保健所ベース)

福岡県

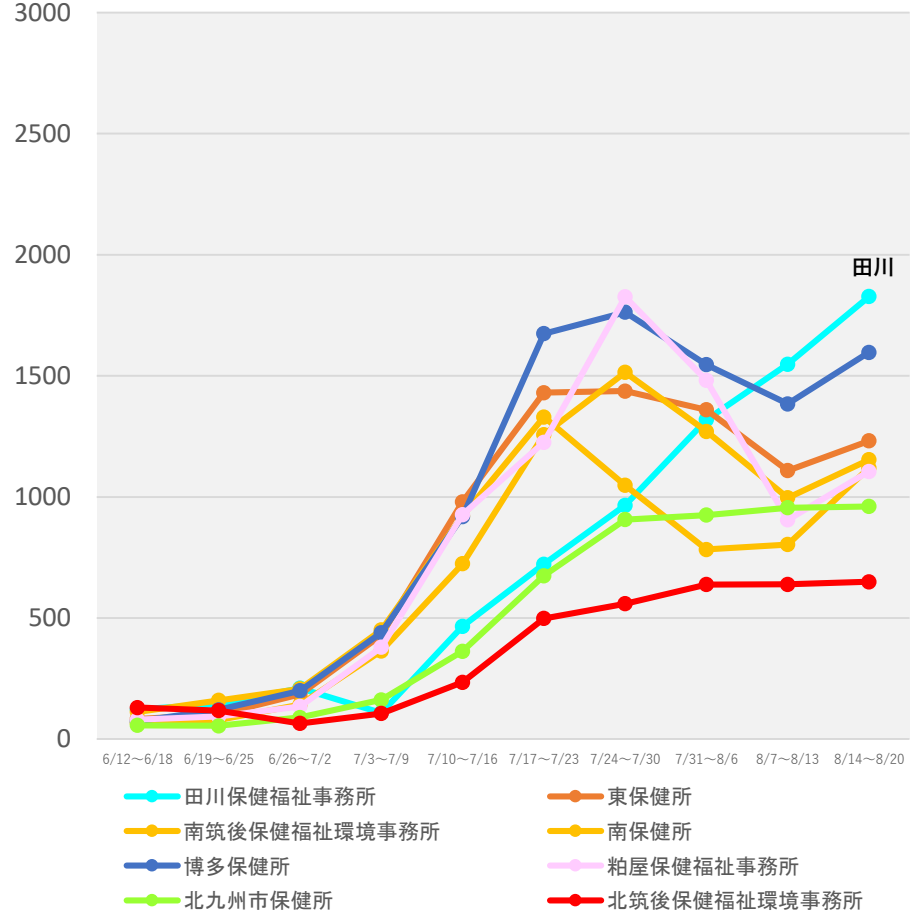
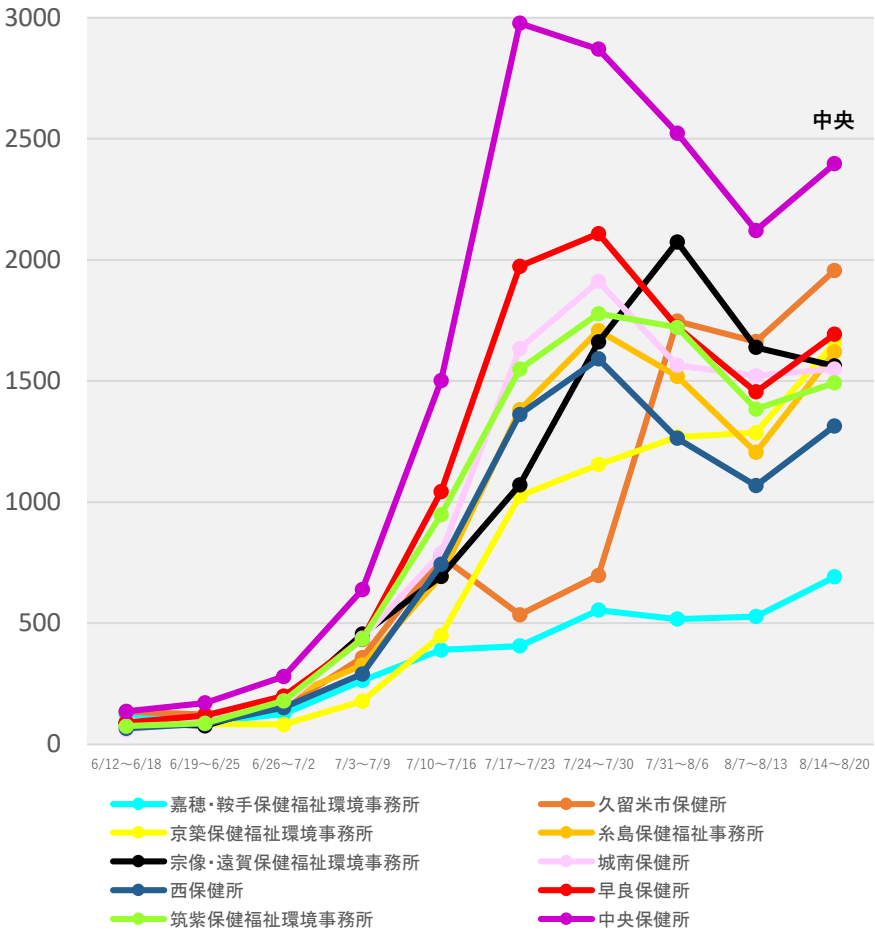

(注1) 当該期間(週)中の新規陽性者数の合計を、各保健所に属する人口で除した上で、人口10万人対比で相対化している。

(注2) 計算に用いた人口は、令和2年国勢調査(令和2年10月1日現在)

*8/23 9:00時点の入力データを基に算出

保健所別人口10万人当たり7日間累積新規陽性者数の推移 (HER-SYSデータ)

○ **保健所別の人口10万人当たり7日間累積新規陽性者数**を時系列で整理したもの。(届出保健所ベース)

佐賀県

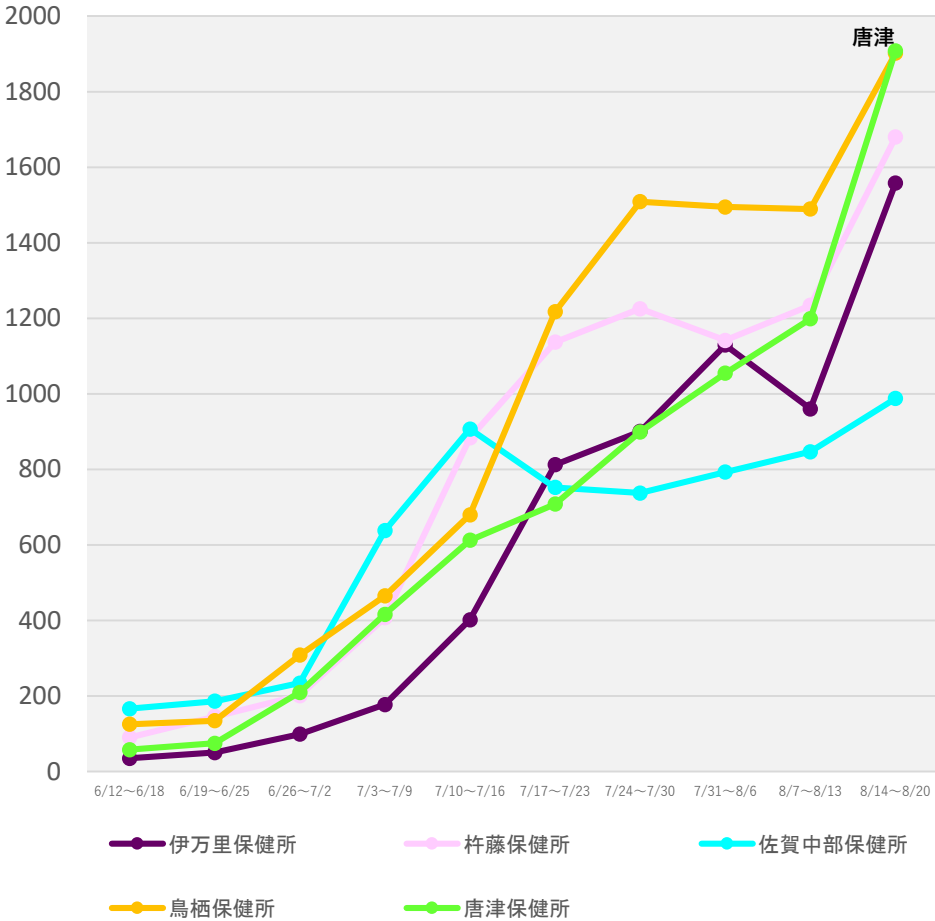

熊本県

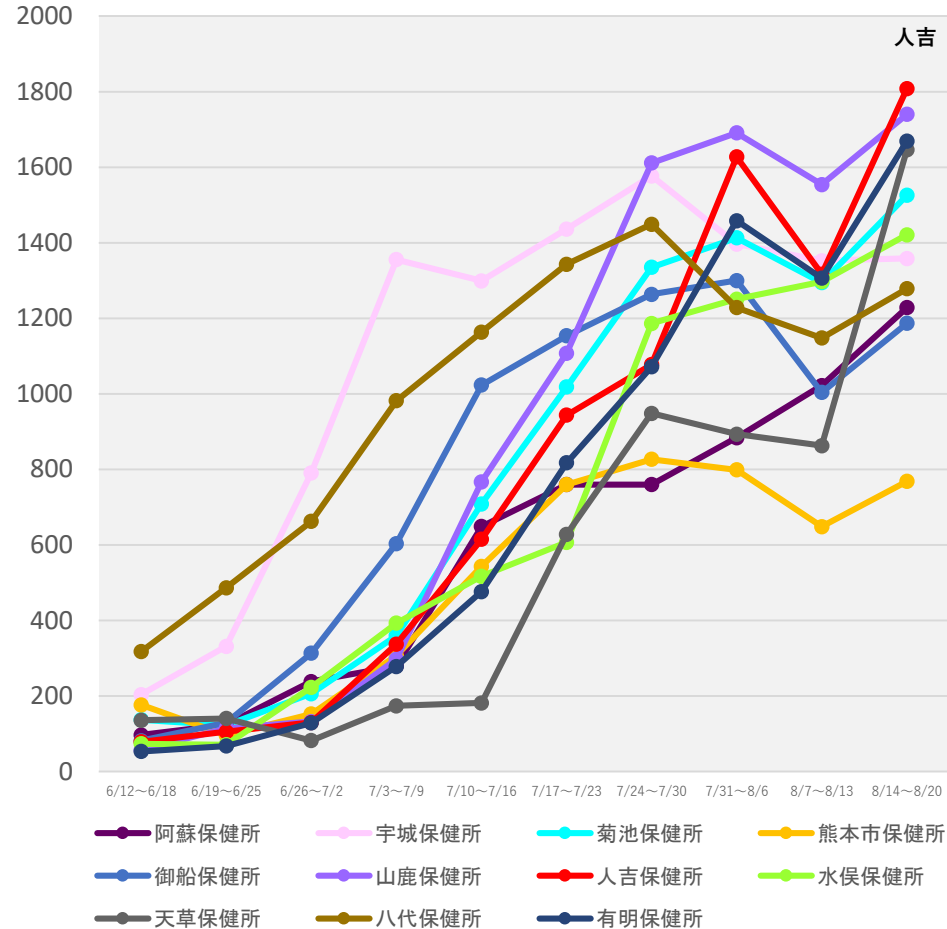

(注1) 当該期間(週)中の新規陽性者数の合計を、各保健所に属する人口で除した上で、人口10万人対比で相対化している。

(注2) 計算に用いた人口は、令和2年国勢調査(令和2年10月1日現在)

* 8/23 9:00時点の入力データを基に算出

保健所別人口10万人当たり7日間累積新規陽性者数の推移 (HER-SYSデータ)

○ **保健所別の人口10万人当たり7日間累積新規陽性者数**を時系列で整理したもの。(届出保健所ベース)

宮崎県

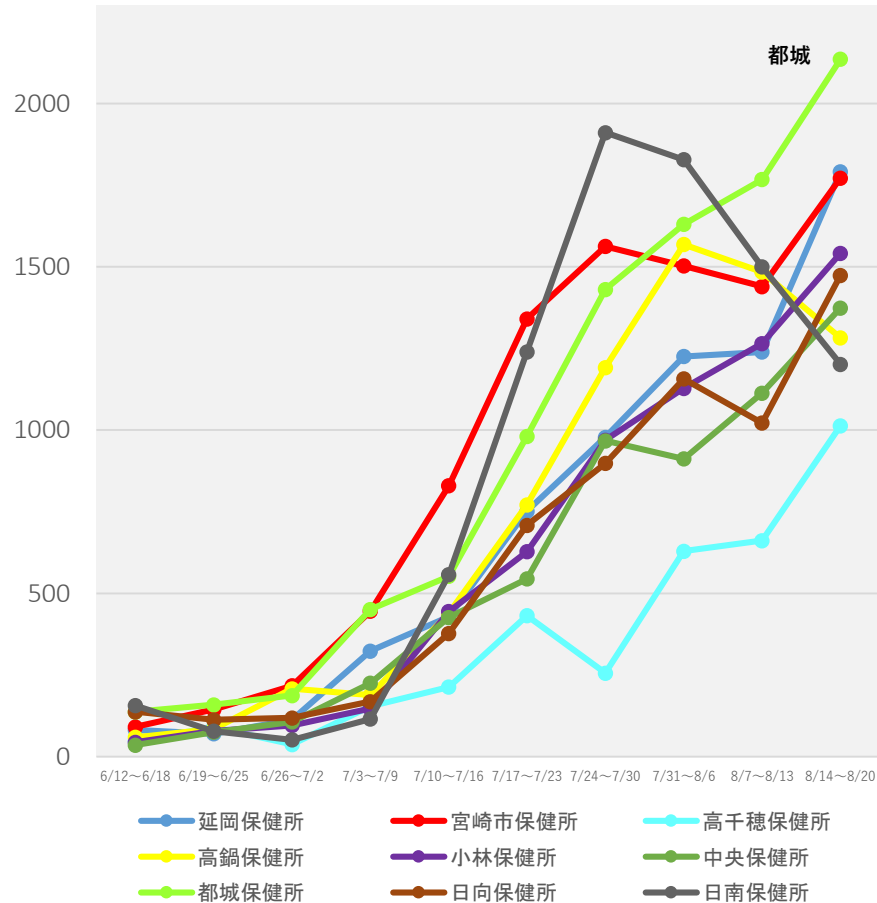

鹿児島県

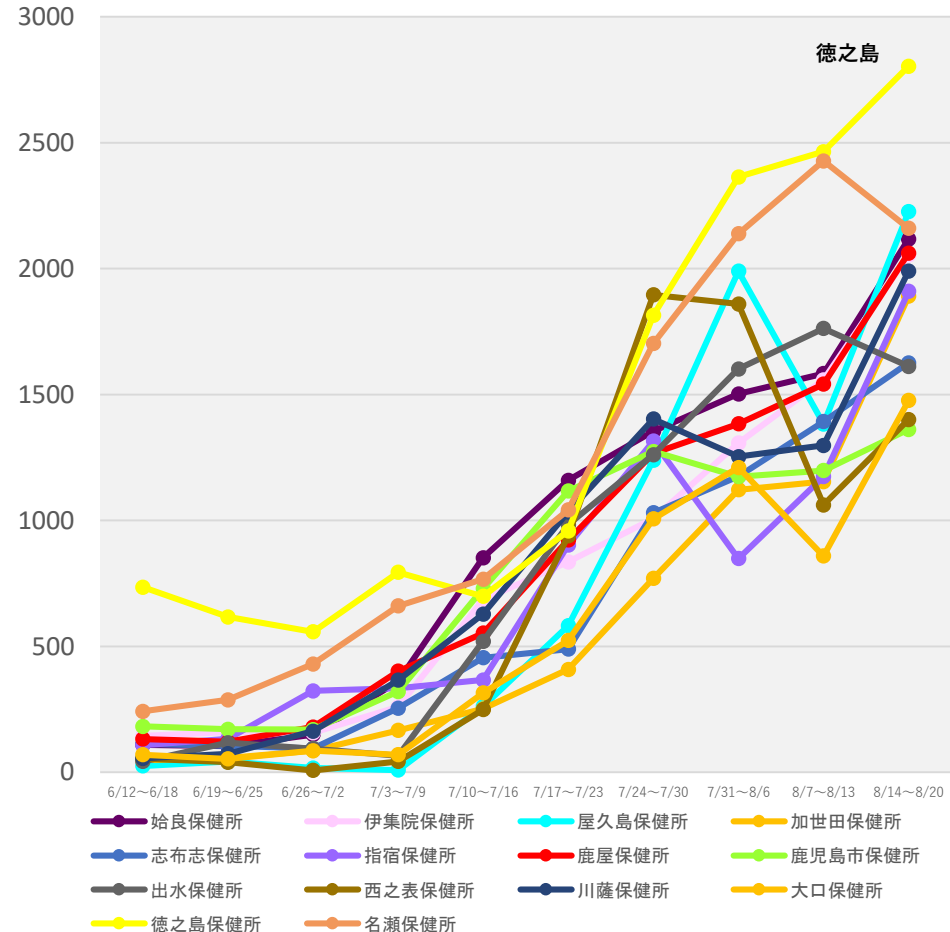

(注1) 当該期間(週)中の新規陽性者数の合計を、各保健所に属する人口で除した上で、人口10万人対比で相対化している。

(注2) 計算に用いた人口は、令和2年国勢調査(令和2年10月1日現在)

* 8/23 9:00時点の入力データを基に算出

保健所別人口10万人当たり7日間累積新規陽性者数の推移 (HER-SYSデータ)

○ **保健所別の人口10万人当たり7日間累積新規陽性者数**を時系列で整理したもの。(届出保健所ベース)

沖縄県

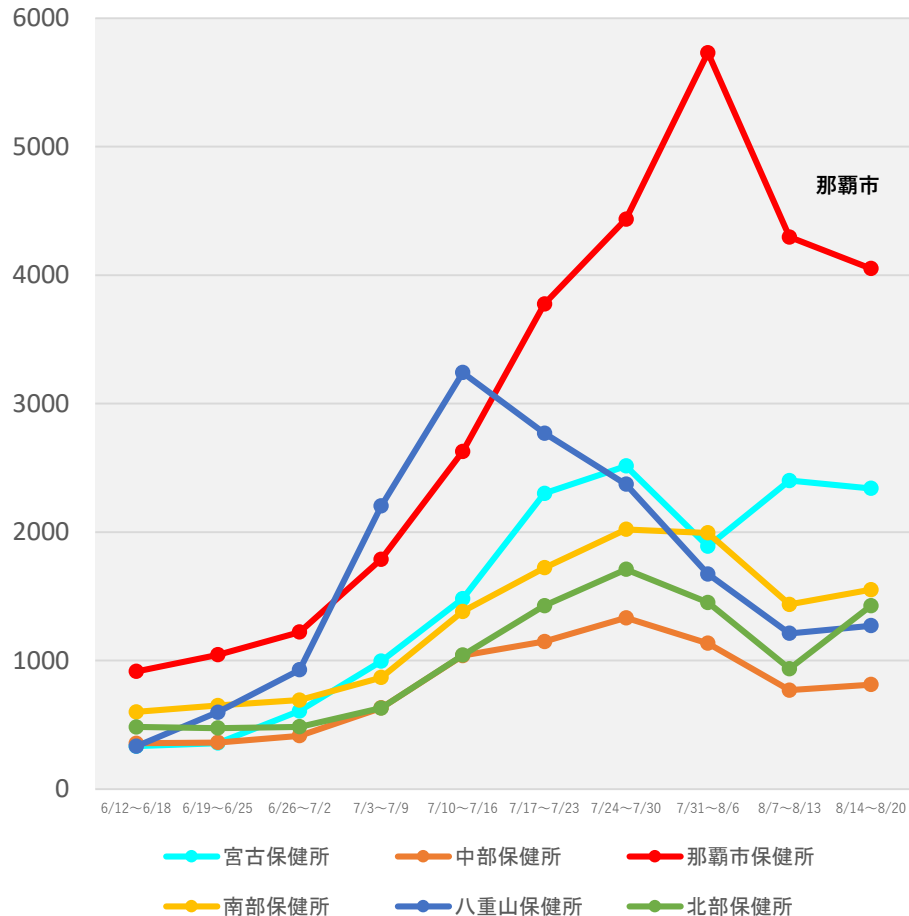

(注1) 当該期間(週)中の新規陽性者数の合計を、各保健所に属する人口で除した上で、人口10万人対比で相対化している。

(注2) 計算に用いた人口は、令和2年国勢調査(令和2年10月1日現在)

*8/23 9:00時点の入力データを基に算出

新規陽性者の感染場所（報告日別、HER-SYSデータ、100分率）

○ 場所区分が入力されている全てのデータを機械的に集計し、百分率でグラフ化したもの。

【データ解釈上の注意点】

- ・ 場所区分の入力は任意であり、**入力率は概ね13%程度で推移**（残りの**87%程度は未入力**）。
- ・ また、保健所・医療機関における入力状況の差は大きいこと等から、データの解釈には十分な留意が必要。

<入力率のイメージ>

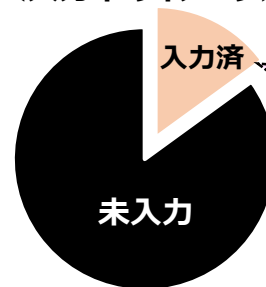

以下のグラフは、**データが入力されている約13%分のデータを元に、新規陽性者の感染場所を整理**したもの。

全国（全年齢）

	病院	学校等	保育園・幼稚園等	高齢者福祉施設	障害者福祉施設	劇場・集会所・展示場等	運動施設	遊興施設	飲食店	事業所	自宅	それ以外
2022/7/1	2.2%	9.4%	2.3%	2.6%	0.3%	0.2%	0.4%	0.4%	2.4%	2.6%	45.6%	31.6%
2022/8/22	3.8%	1.9%	1.1%	5.3%	0.7%	0.2%	0.3%	0.5%	1.4%	3.2%	61.6%	20.1%

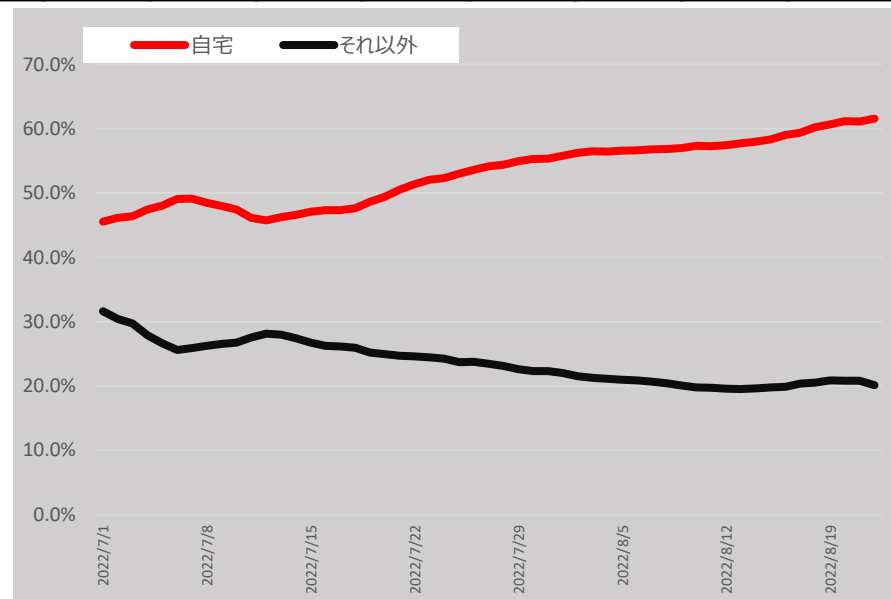
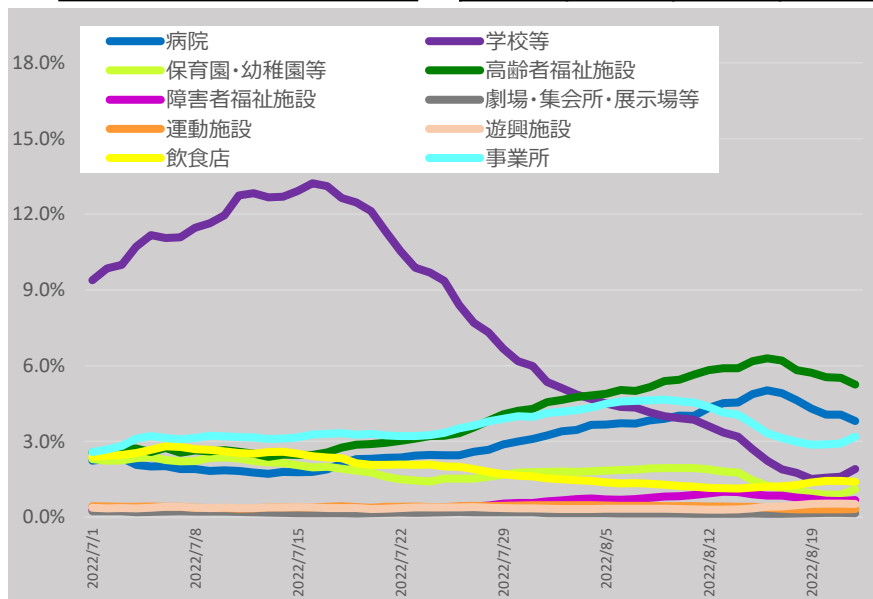

* 8/23 9:00時点の入力データを基に算出。7日間移動平均による。

* 「それ以外」とは、「病院、学校等、保育園・幼稚園等、高齢者福祉施設、障害者福祉施設、劇場・集会所・展示場等、運動施設、遊興施設、飲食店、事業所、自宅」以外であり、「感染場所不明」を含む。

新規陽性者の感染場所（報告日別、HER-SYSデータ、100分率）

○ 場所区分が入力されている全てのデータを機械的に集計し、百分率でグラフ化したもの。

【データ解釈上の注意点】

- ・ 場所区分の入力は任意であり、**入力率は概ね13%程度で推移**（残りの87%程度は未入力）。
- ・ また、保健所・医療機関における入力状況の差は大きいこと等から、データの解釈には十分な留意が必要。

<入力率のイメージ>

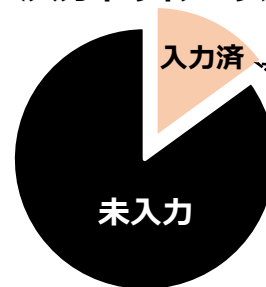

以下のグラフは、**データが入力されている約13%分のデータを元に、新規陽性者の感染場所を整理**したもの。

全国（全年齢：男性）

	病院	学校等	保育園・幼稚園等	高齢者福祉施設	障害者福祉施設	劇場・集会所・展示場等	運動施設	遊興施設	飲食店	事業所	自宅	それ以外
2022/7/1	1.8%	11.2%	2.1%	1.7%	0.4%	0.2%	0.5%	0.4%	2.9%	3.4%	40.8%	34.6%
2022/8/22	3.6%	2.1%	1.0%	3.2%	0.9%	0.2%	0.5%	0.6%	1.8%	4.1%	59.6%	22.5%

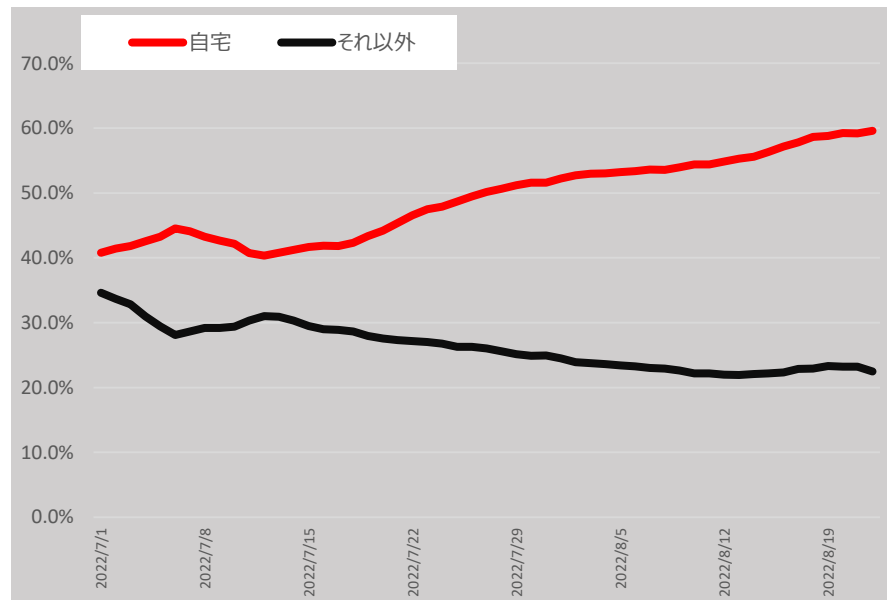
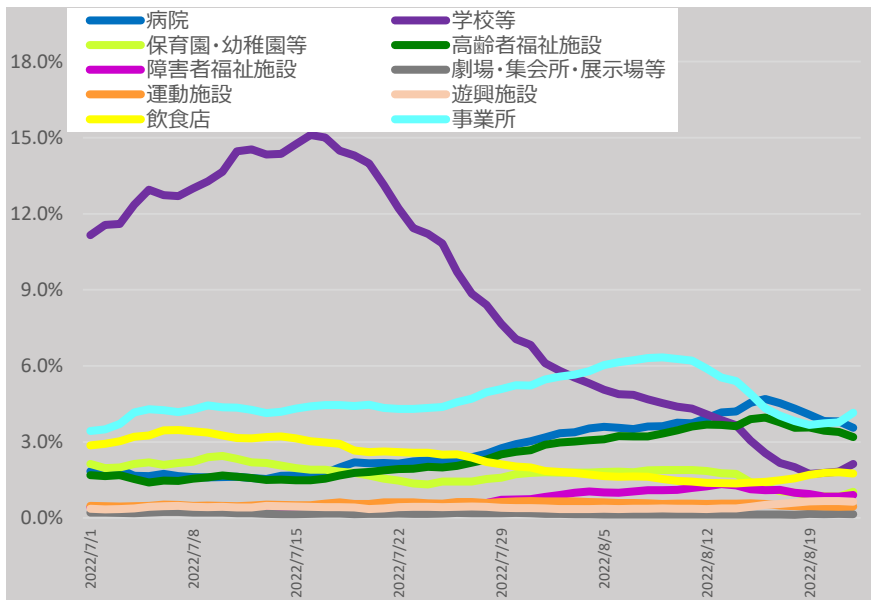

* 8/23 9:00時点の入力データを基に算出。7日間移動平均による。

* 「それ以外」とは、「病院、学校等、保育園・幼稚園等、高齢者福祉施設、障害者福祉施設、劇場・集会所・展示場等、運動施設、遊興施設、飲食店、事業所、自宅」以外であり、「感染場所不明」を含む。

新規陽性者の感染場所（報告日別、HER-SYSデータ、100分率）

○ 場所区分が入力されている全てのデータを機械的に集計し、百分率でグラフ化したもの。

【データ解釈上の注意点】

- ・ 場所区分の入力は任意であり、**入力率は概ね13%程度で推移**（残りの87%程度は未入力）。
- ・ また、保健所・医療機関における入力状況の差は大きいこと等から、データの解釈には十分な留意が必要。

<入力率のイメージ>

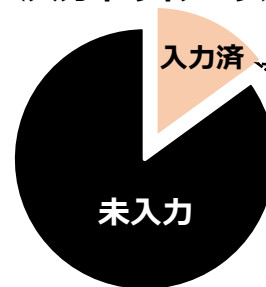

以下のグラフは、**データが入力されている約13%分のデータを元に、新規陽性者の感染場所を整理**したもの。

全国（全年齢：女性）

	病院	学校等	保育園・幼稚園等	高齢者福祉施設	障害者福祉施設	劇場・集会所・展示場等	運動施設	遊興施設	飲食店	事業所	自宅	それ以外
2022/7/1	2.6%	7.8%	2.4%	3.3%	0.2%	0.2%	0.4%	0.4%	2.0%	1.8%	49.7%	29.1%
2022/8/22	4.0%	1.7%	1.2%	7.0%	0.5%	0.2%	0.2%	0.4%	1.1%	2.4%	63.2%	18.2%

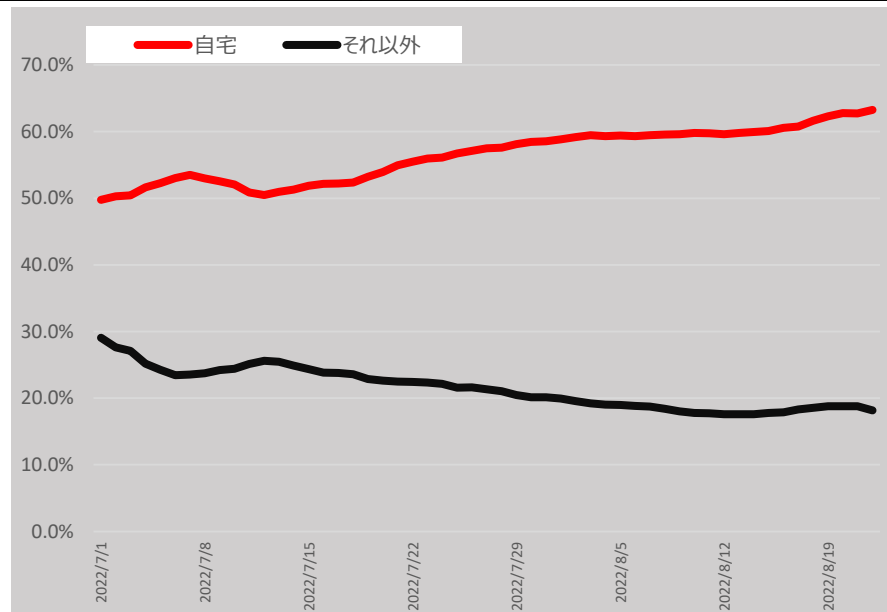
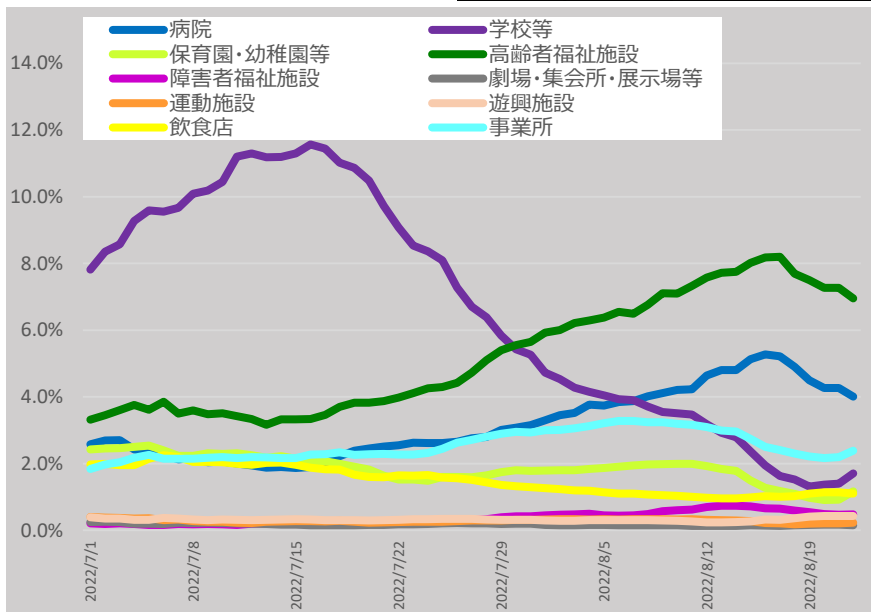

* 8/23 9:00時点の入力データを基に算出。7日間移動平均による。

* 「それ以外」とは、「病院、学校等、保育園・幼稚園等、高齢者福祉施設、障害者福祉施設、劇場・集会所・展示場等、運動施設、遊興施設、飲食店、事業所、自宅」以外であり、「感染場所不明」を含む。

新規陽性者の感染場所（報告日別、HER-SYSデータ、100分率）

○ 場所区分が入力されている全てのデータを機械的に集計し、百分率でグラフ化したもの。

【データ解釈上の注意点】

- ・ 場所区分の入力は任意であり、**入力率は概ね13%程度で推移**（残りの87%程度は未入力）。
- ・ また、保健所・医療機関における入力状況の差は大きいこと等から、データの解釈には十分な留意が必要。

<入力率のイメージ>

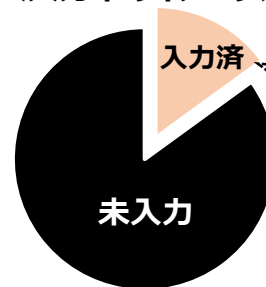

以下のグラフは、**データが入力されている約13%分のデータを元に、新規陽性者の感染場所を整理**したもの。

10歳未満（全国）

	病院	学校等	保育園・幼稚園等	高齢者福祉施設	障害者福祉施設	劇場・集会所・展示場等	運動施設	遊興施設	飲食店	事業所	自宅	それ以外
2022/7/1	0.0%	19.2%	8.5%	0.0%	0.1%	0.1%	0.3%	0.2%	0.2%	0.2%	47.9%	23.4%
2022/8/22	0.0%	5.9%	4.9%	0.0%	0.1%	0.1%	0.3%	0.5%	0.2%	0.2%	71.5%	16.4%

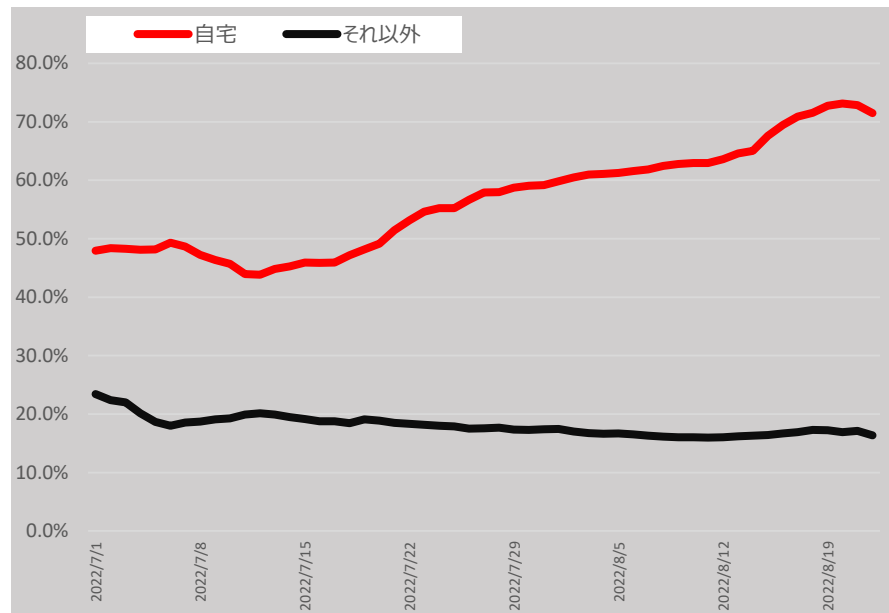
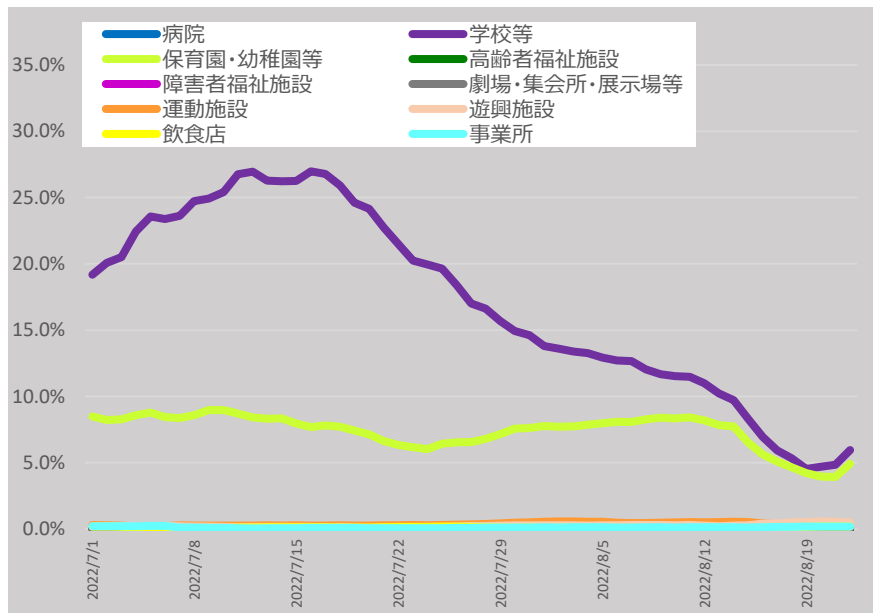

* 8/23 9:00時点の入力データを基に算出。7日間移動平均による。

* 「それ以外」とは、「病院、学校等、保育園・幼稚園等、高齢者福祉施設、障害者福祉施設、劇場・集会所・展示場等、運動施設、遊興施設、飲食店、事業所、自宅」以外であり、「感染場所不明」を含む。

新規陽性者の感染場所（報告日別、HER-SYSデータ、100分率）

○ 場所区分が入力されている全てのデータを機械的に集計し、百分率でグラフ化したもの。

【データ解釈上の注意点】

- ・ 場所区分の入力は任意であり、**入力率は概ね13%程度で推移**（残りの**87%程度は未入力**）。
- ・ また、保健所・医療機関における入力状況の差は大きいこと等から、データの解釈には十分な留意が必要。

<入力率のイメージ>

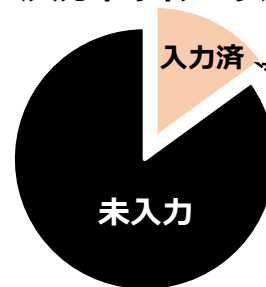

以下のグラフは、**データが入力されている約13%分のデータを元に、新規陽性者の感染場所を整理**したもの。

10代（全国）

	病院	学校等	保育園・幼稚園等	高齢者福祉施設	障害者福祉施設	劇場・集会所・展示場等	運動施設	遊興施設	飲食店	事業所	自宅	それ以外
2022/7/1	0.1%	26.5%	0.2%	0.0%	0.1%	0.1%	1.4%	0.5%	1.0%	0.2%	40.0%	30.0%
2022/8/22	0.1%	5.4%	0.5%	0.1%	0.2%	0.2%	1.3%	1.2%	1.1%	0.6%	68.5%	21.0%

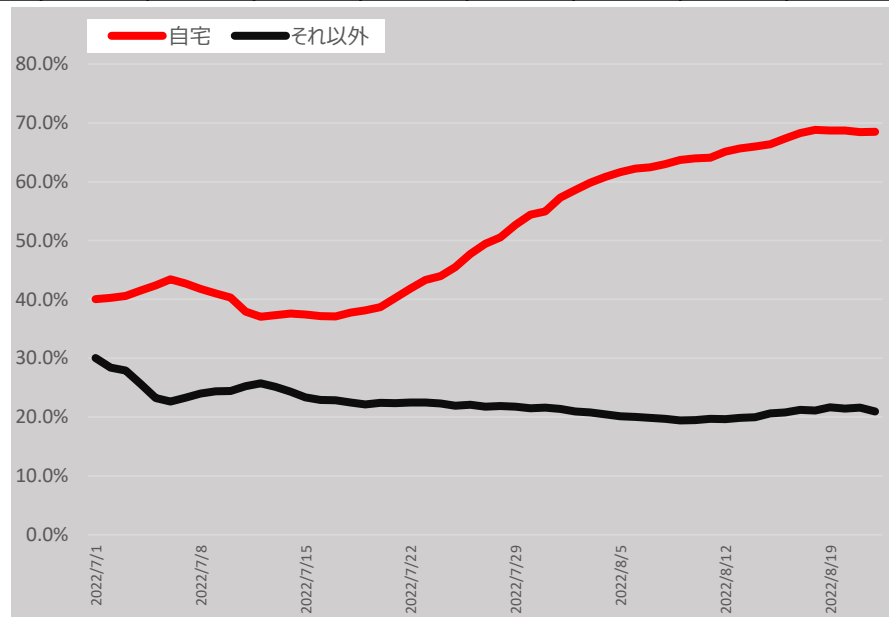
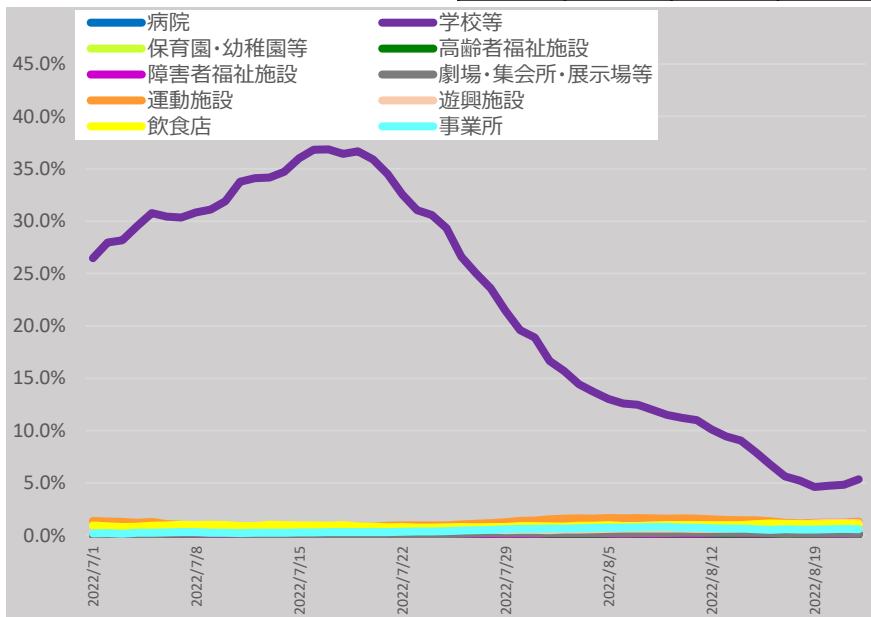

* 8/23 9:00時点の入力データを基に算出。7日間移動平均による。

* 「それ以外」とは、「病院、学校等、保育園・幼稚園等、高齢者福祉施設、障害者福祉施設、劇場・集会所・展示場等、運動施設、遊興施設、飲食店、事業所、自宅」以外であり、「感染場所不明」を含む。

新規陽性者の感染場所（報告日別、HER-SYSデータ、100分率）

○ 場所区分が入力されている全てのデータを機械的に集計し、百分率でグラフ化したもの。

【データ解釈上の注意点】

- ・ 場所区分の入力は任意であり、**入力率は概ね13%程度で推移**（残りの87%程度は未入力）。
- ・ また、保健所・医療機関における入力状況の差は大きいこと等から、データの解釈には十分な留意が必要。

<入力率のイメージ>

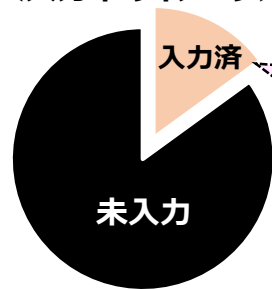

以下のグラフは、**データが入力されている約13%分のデータを元に、新規陽性者の感染場所を整理**したもの。

20代（全国）

	病院	学校等	保育園・幼稚園等	高齢者福祉施設	障害者福祉施設	劇場・集会所・展示場等	運動施設	遊興施設	飲食店	事業所	自宅	それ以外
2022/7/1	1.8%	3.4%	0.7%	0.6%	0.4%	0.5%	0.4%	0.9%	7.5%	5.3%	30.1%	48.4%
2022/8/22	2.5%	1.1%	0.5%	1.4%	0.7%	0.3%	0.3%	0.9%	4.2%	6.5%	49.9%	31.7%

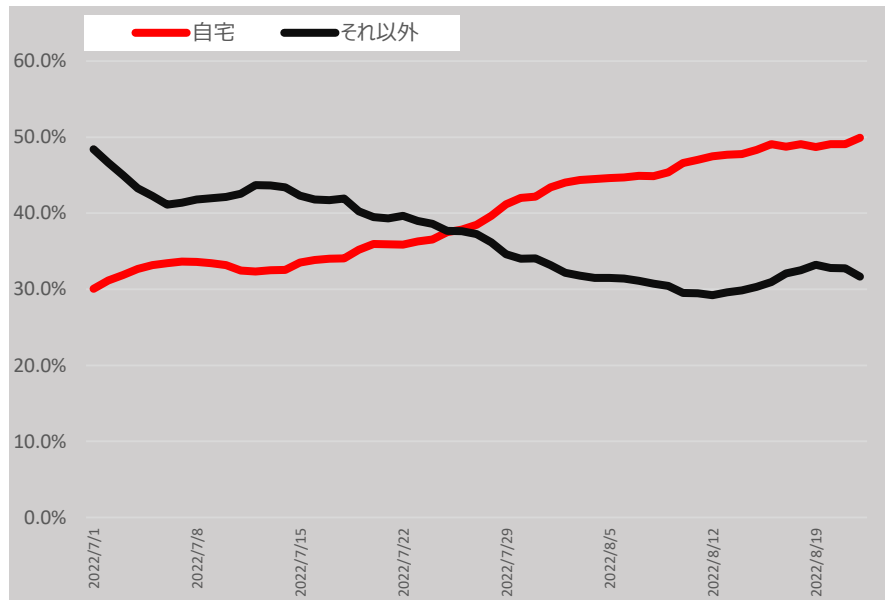
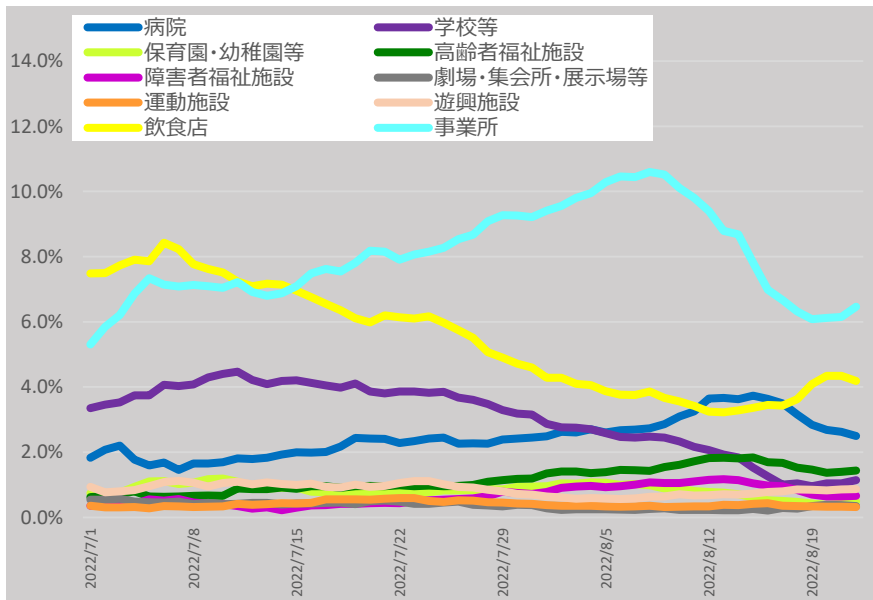

* 8/23 9:00時点の入力データを基に算出。7日間移動平均による。

* 「それ以外」とは、「病院、学校等、保育園・幼稚園等、高齢者福祉施設、障害者福祉施設、劇場・集会所・展示場等、運動施設、遊興施設、飲食店、事業所、自宅」以外であり、「感染場所不明」を含む。

新規陽性者の感染場所（報告日別、HER-SYSデータ、100分率）

○ 場所区分が入力されている全てのデータを機械的に集計し、百分率でグラフ化したもの。

【データ解釈上の注意点】

- ・ 場所区分の入力は任意であり、**入力率は概ね13%程度で推移**（残りの87%程度は未入力）。
- ・ また、保健所・医療機関における入力状況の差は大きいこと等から、データの解釈には十分な留意が必要。

＜入力率のイメージ＞

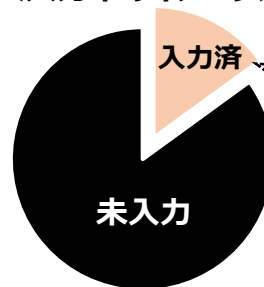

以下のグラフは、**データが入力されている約13%分のデータを元に、新規陽性者の感染場所を整理**したもの。

30代（全国）

	病院	学校等	保育園・幼稚園等	高齢者福祉施設	障害者福祉施設	劇場・集会所・展示場等	運動施設	遊興施設	飲食店	事業所	自宅	それ以外
2022/7/1	1.3%	1.5%	0.8%	0.8%	0.3%	0.2%	0.1%	0.3%	3.1%	3.4%	56.0%	32.2%
2022/8/22	1.8%	0.4%	0.4%	1.6%	0.7%	0.2%	0.2%	0.5%	1.7%	4.8%	66.6%	21.0%

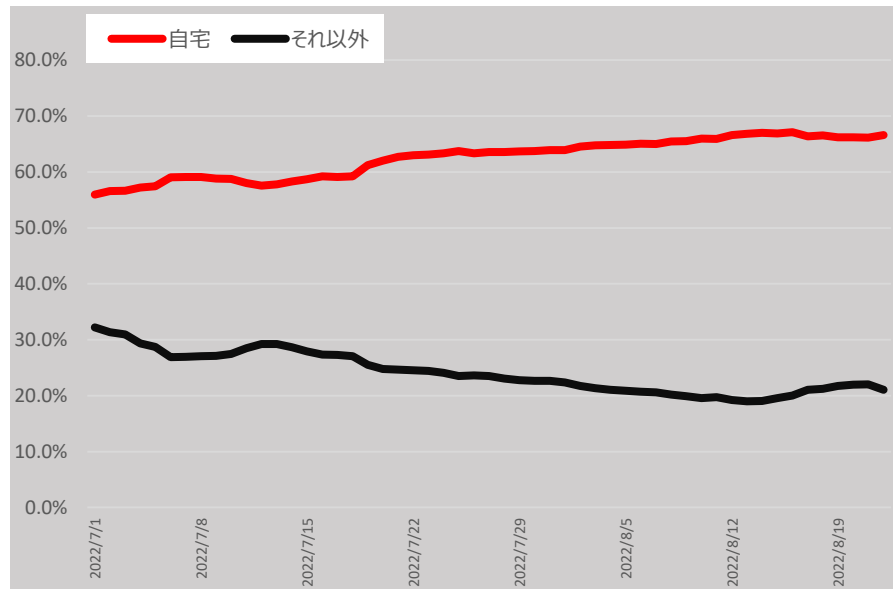
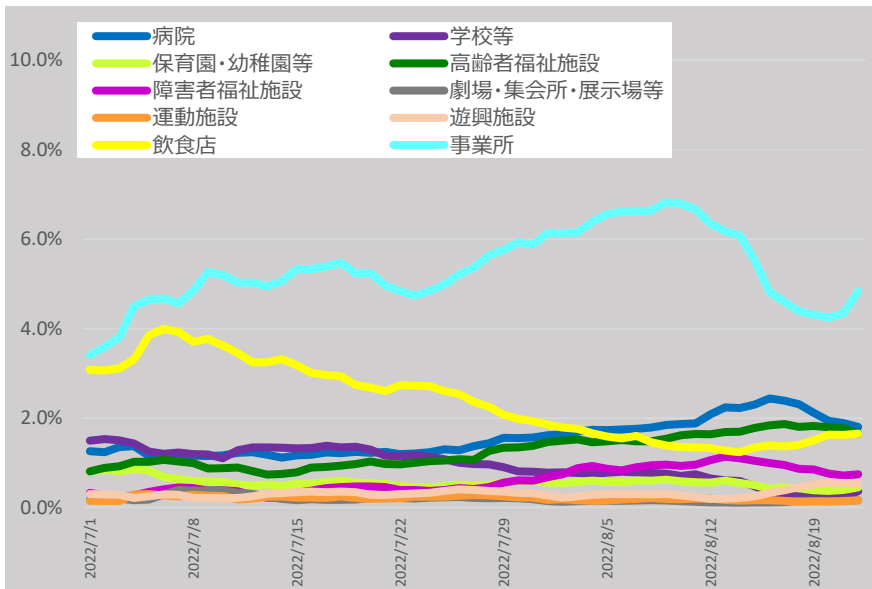

* 8/23 9:00時点の入力データを基に算出。7日間移動平均による。

* 「それ以外」とは、「病院、学校等、保育園・幼稚園等、高齢者福祉施設、障害者福祉施設、劇場・集会所・展示場等、運動施設、遊興施設、飲食店、事業所、自宅」以外であり、「感染場所不明」を含む。

新規陽性者の感染場所（報告日別、HER-SYSデータ、100分率）

○ 場所区分が入力されている全てのデータを機械的に集計し、百分率でグラフ化したもの。

【データ解釈上の注意点】

- ・ 場所区分の入力は任意であり、**入力率は概ね13%程度で推移**（残りの**87%程度は未入力**）。
- ・ また、保健所・医療機関における入力状況の差は大きいこと等から、データの解釈には十分な留意が必要。

<入力率のイメージ>

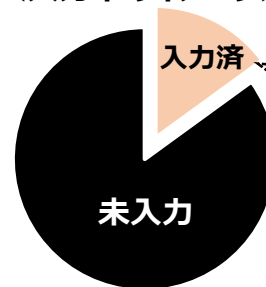

以下のグラフは、**データが入力されている約13%分のデータを元に、新規陽性者の感染場所を整理**したもの。

40代（全国）

	病院	学校等	保育園・幼稚園等	高齢者福祉施設	障害者福祉施設	劇場・集会所・展示場等	運動施設	遊興施設	飲食店	事業所	自宅	それ以外
2022/7/1	1.3%	0.7%	0.6%	1.1%	0.5%	0.3%	0.3%	0.3%	2.6%	4.3%	56.2%	31.7%
2022/8/22	2.4%	0.3%	0.4%	2.0%	1.2%	0.2%	0.1%	0.4%	1.4%	4.9%	67.8%	19.0%

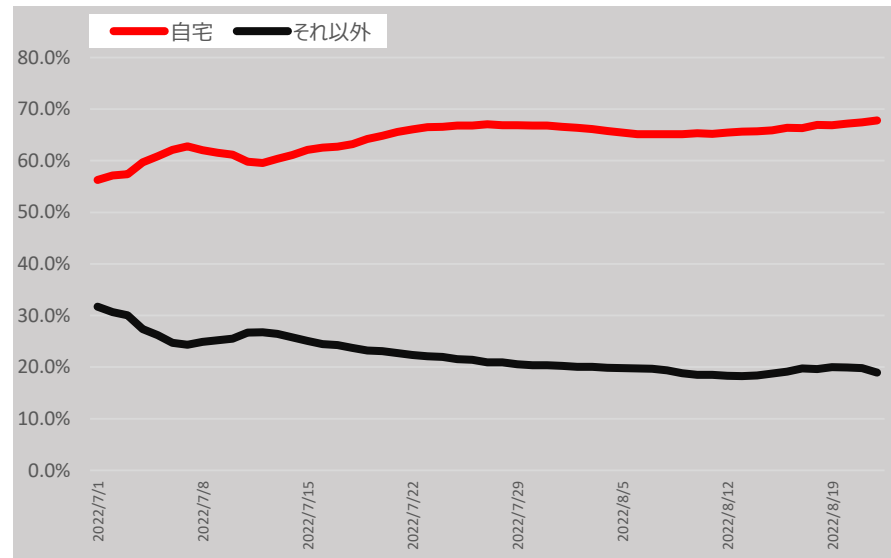
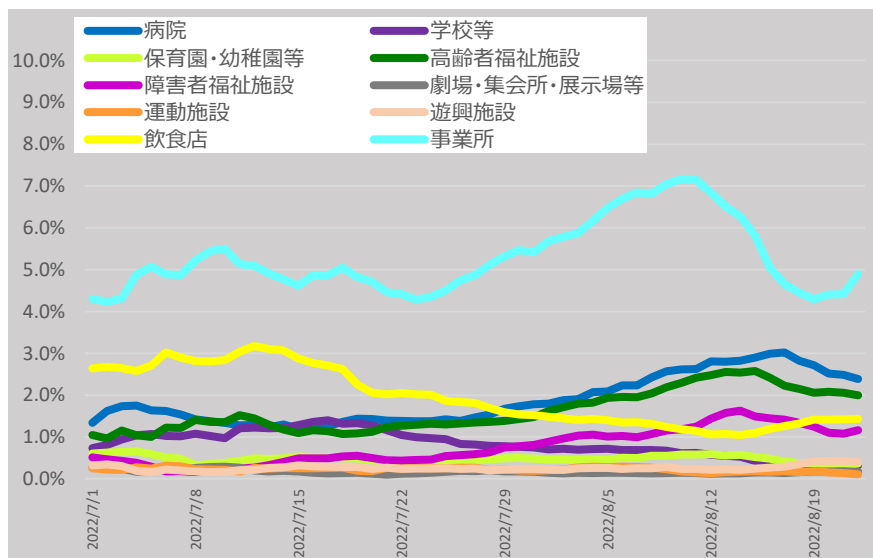

* 8/23 9:00時点の入力データを基に算出。7日間移動平均による。

* 「それ以外」とは、「病院、学校等、保育園・幼稚園等、高齢者福祉施設、障害者福祉施設、劇場・集会所・展示場等、運動施設、遊興施設、飲食店、事業所、自宅」以外であり、「感染場所不明」を含む。

新規陽性者の感染場所（報告日別、HER-SYSデータ、100分率）

○ 場所区分が入力されている全てのデータを機械的に集計し、百分率でグラフ化したもの。

【データ解釈上の注意点】

- ・ 場所区分の入力は任意であり、**入力率は概ね13%程度で推移**（残りの87%程度は未入力）。
- ・ また、保健所・医療機関における入力状況の差は大きいこと等から、データの解釈には十分な留意が必要。

<入力率のイメージ>

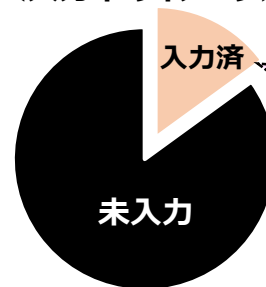

以下のグラフは、**データが入力されている約13%分のデータを元に、新規陽性者の感染場所を整理**したもの。

50代（全国）

	病院	学校等	保育園・幼稚園等	高齢者福祉施設	障害者福祉施設	劇場・集会所・展示場等	運動施設	遊興施設	飲食店	事業所	自宅	それ以外
2022/7/1	3.5%	0.6%	0.8%	1.8%	0.8%	0.3%	0.2%	0.2%	3.1%	5.6%	44.2%	39.0%
2022/8/22	3.4%	0.3%	0.4%	2.9%	1.3%	0.2%	0.2%	0.3%	1.5%	5.5%	62.4%	21.6%

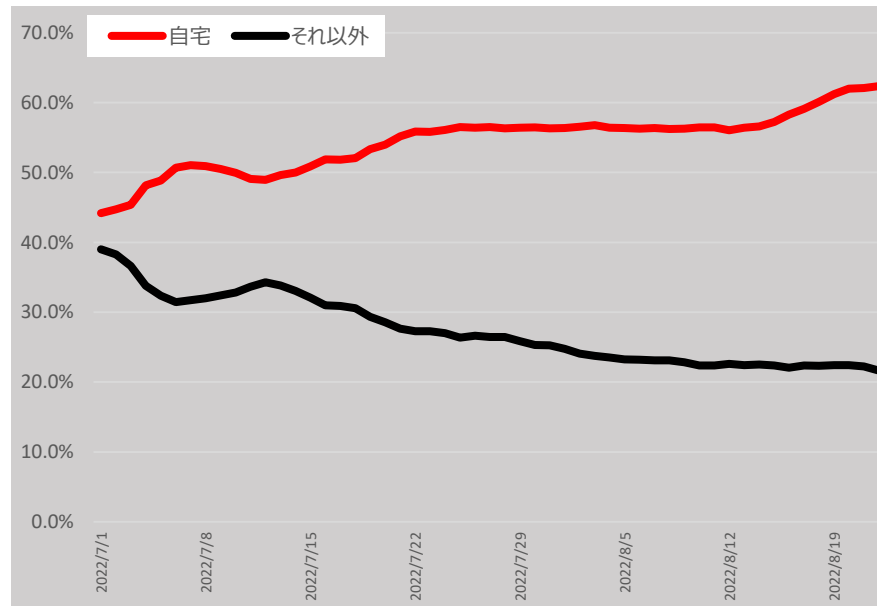
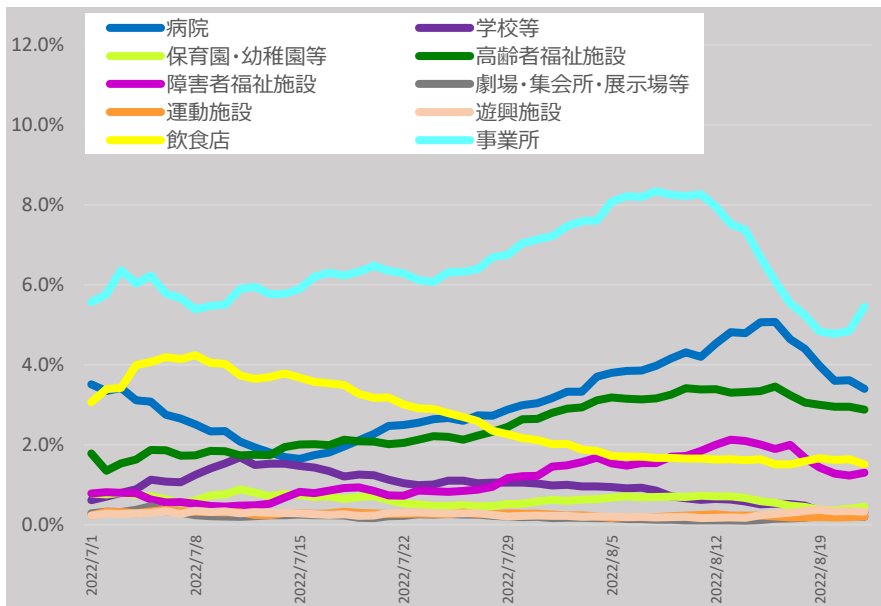

* 8/23 9:00時点の入力データを基に算出。7日間移動平均による。

* 「それ以外」とは、「病院、学校等、保育園・幼稚園等、高齢者福祉施設、障害者福祉施設、劇場・集会所・展示場等、運動施設、遊興施設、飲食店、事業所、自宅」以外であり、「感染場所不明」を含む。

新規陽性者の感染場所（報告日別、HER-SYSデータ、100分率）

○ 場所区分が入力されている全てのデータを機械的に集計し、百分率でグラフ化したもの。

【データ解釈上の注意点】

- ・ 場所区分の入力は任意であり、**入力率は概ね13%程度で推移**（残りの87%程度は未入力）。
- ・ また、保健所・医療機関における入力状況の差は大きいこと等から、データの解釈には十分な留意が必要。

<入力率のイメージ>

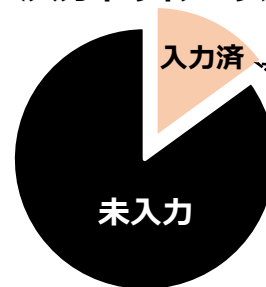

以下のグラフは、**データが入力されている約13%分のデータを元に、新規陽性者の感染場所を整理**したもの。

60代（全国）

	病院	学校等	保育園・幼稚園等	高齢者福祉施設	障害者福祉施設	劇場・集会所・展示場等	運動施設	遊興施設	飲食店	事業所	自宅	それ以外
2022/7/1	4.0%	1.1%	0.7%	4.2%	0.7%	0.6%	0.2%	0.3%	2.7%	4.4%	47.8%	33.4%
2022/8/22	5.9%	0.3%	0.2%	4.2%	1.3%	0.1%	0.2%	0.2%	1.3%	4.2%	62.6%	19.5%

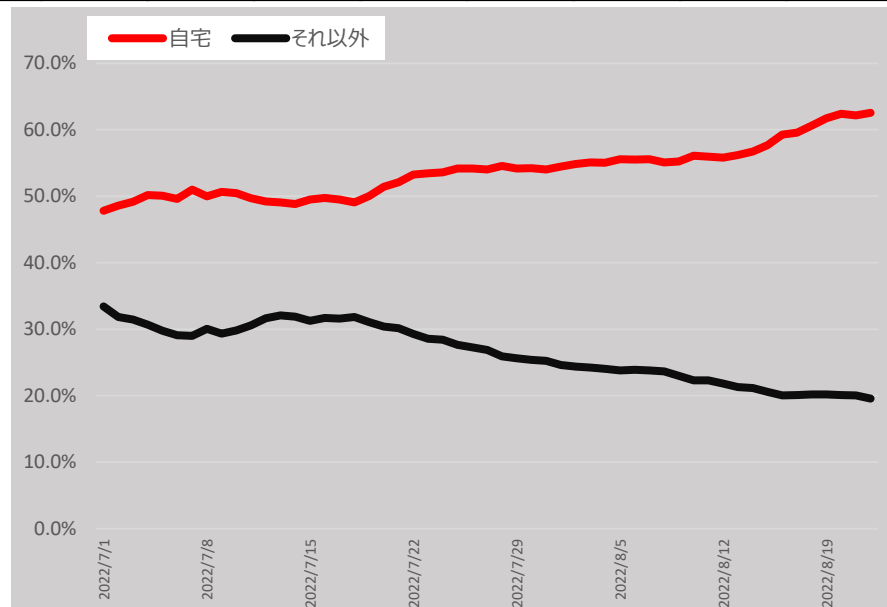
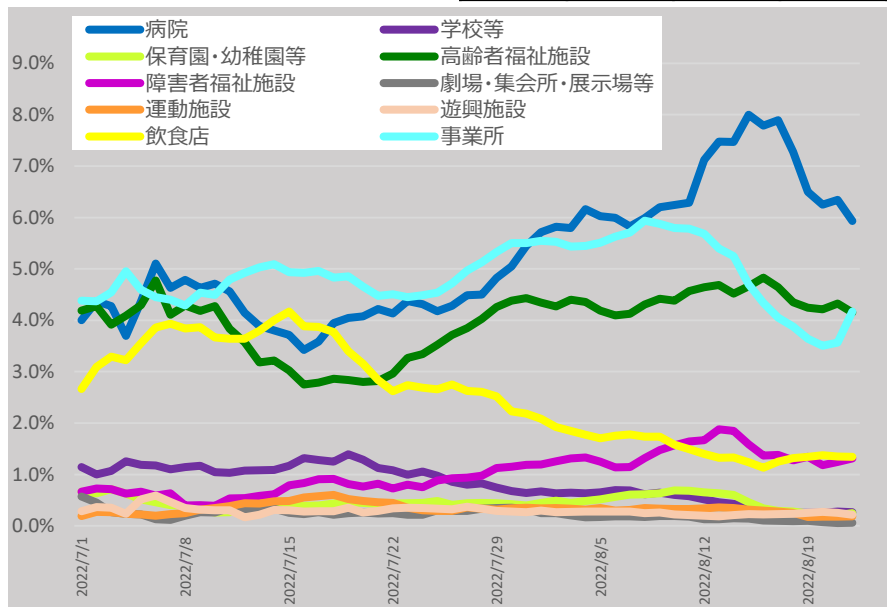

* 8/23 9:00時点の入力データを基に算出。7日間移動平均による。

* 「それ以外」とは、「病院、学校等、保育園・幼稚園等、高齢者福祉施設、障害者福祉施設、劇場・集会所・展示場等、運動施設、遊興施設、飲食店、事業所、自宅」以外であり、「感染場所不明」を含む。

新規陽性者の感染場所（報告日別、HER-SYSデータ、100分率）

○ 場所区分が入力されている全てのデータを機械的に集計し、百分率でグラフ化したもの。

【データ解釈上の注意点】

- ・ 場所区分の入力は任意であり、**入力率は概ね13%程度で推移**（残りの87%程度は未入力）。
- ・ また、保健所・医療機関における入力状況の差は大きいこと等から、データの解釈には十分な留意が必要。

<入力率のイメージ>

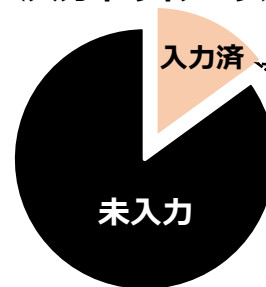

以下のグラフは、**データが入力されている約13%分のデータを元に、新規陽性者の感染場所を整理**したもの。

70代（全国）

	病院	学校等	保育園・幼稚園等	高齢者福祉施設	障害者福祉施設	劇場・集会所・展示場等	運動施設	遊興施設	飲食店	事業所	自宅	それ以外
2022/7/1	10.4%	0.1%	0.1%	9.4%	0.3%	0.6%	0.3%	0.6%	1.8%	2.2%	45.1%	29.0%
2022/8/22	11.1%	0.1%	0.0%	9.2%	0.7%	0.1%	0.2%	0.3%	1.1%	1.5%	57.8%	17.8%

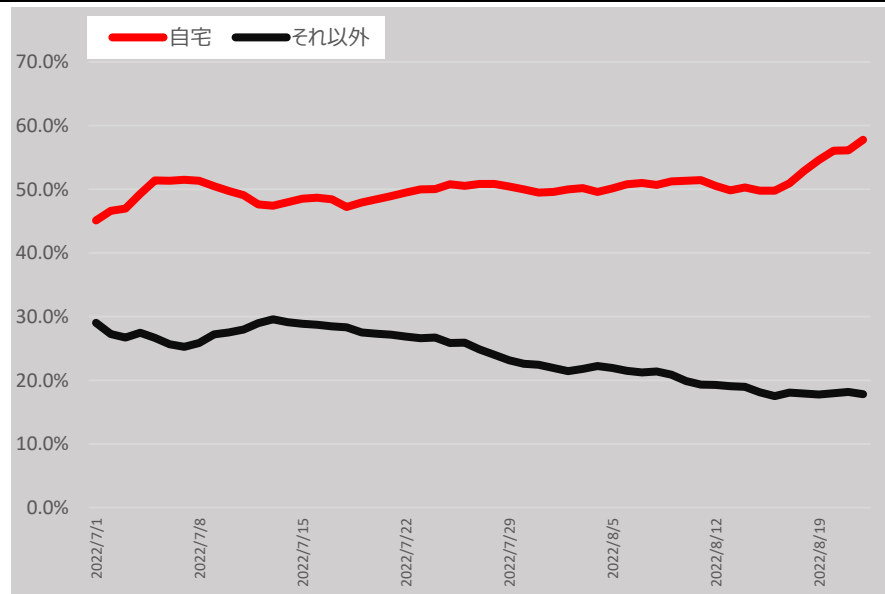
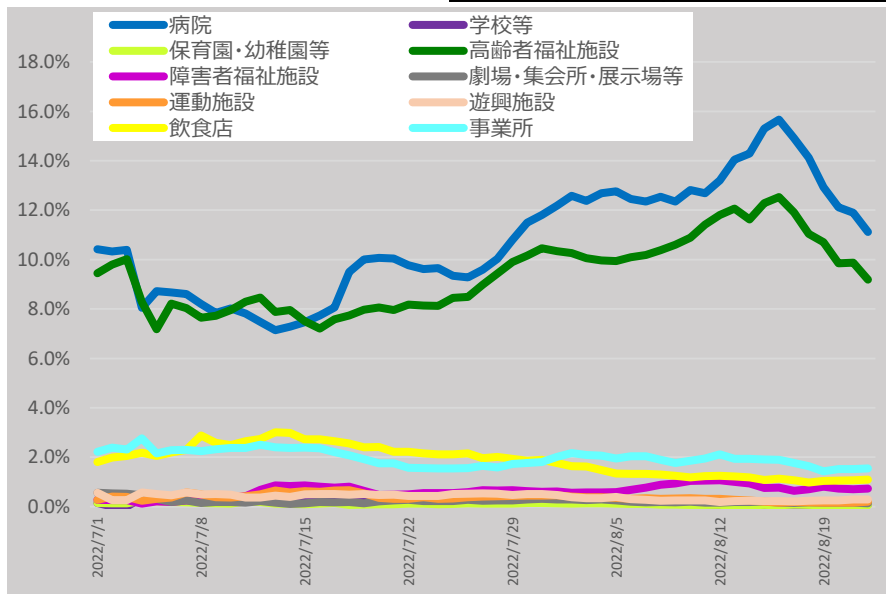

* 8/23 9:00時点の入力データを基に算出。7日間移動平均による。

* 「それ以外」とは、「病院、学校等、保育園・幼稚園等、高齢者福祉施設、障害者福祉施設、劇場・集会所・展示場等、運動施設、遊興施設、飲食店、事業所、自宅」以外であり、「感染場所不明」を含む。

新規陽性者の感染場所（報告日別、HER-SYSデータ、100分率）

○ 場所区分が入力されている全てのデータを機械的に集計し、百分率でグラフ化したもの。

【データ解釈上の注意点】

- ・ 場所区分の入力は任意であり、**入力率は概ね13%程度で推移**（残りの87%程度は未入力）。
- ・ また、保健所・医療機関における入力状況の差は大きいこと等から、データの解釈には十分な留意が必要。

<入力率のイメージ>

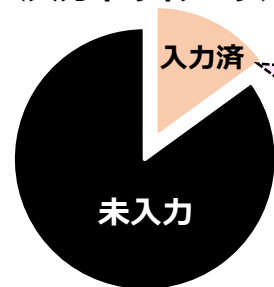

以下のグラフは、**データが入力されている約13%分のデータを元に、新規陽性者の感染場所を整理**したもの。

80代以上（全国）

	病院	学校等	保育園・幼稚園等	高齢者福祉施設	障害者福祉施設	劇場・集会所・展示場等	運動施設	遊興施設	飲食店	事業所	自宅	それ以外
2022/7/1	20.7%	0.0%	0.0%	40.2%	0.0%	0.1%	0.4%	0.0%	0.9%	0.0%	21.8%	15.9%
2022/8/22	17.9%	0.0%	0.0%	42.9%	0.2%	0.1%	0.0%	0.1%	0.3%	0.2%	27.3%	10.9%

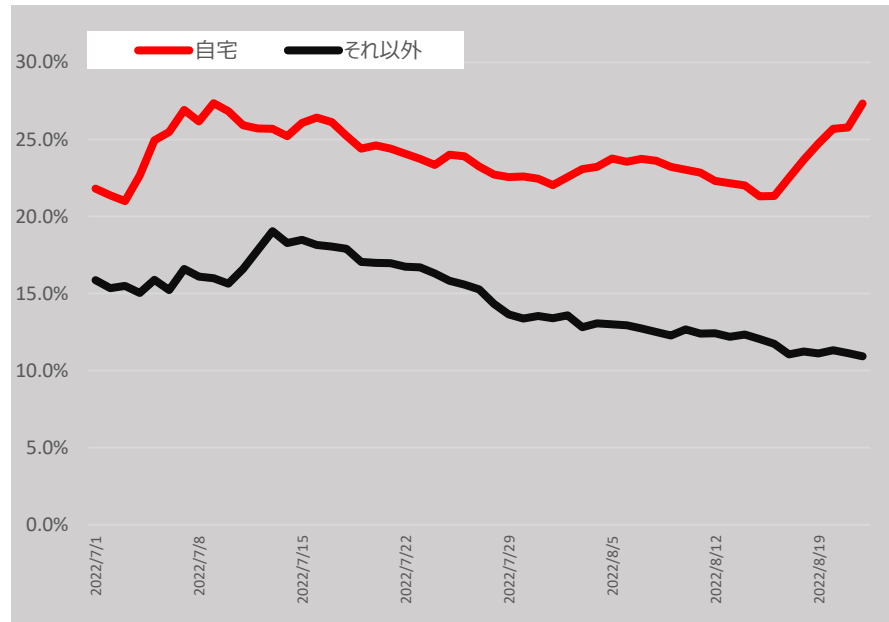
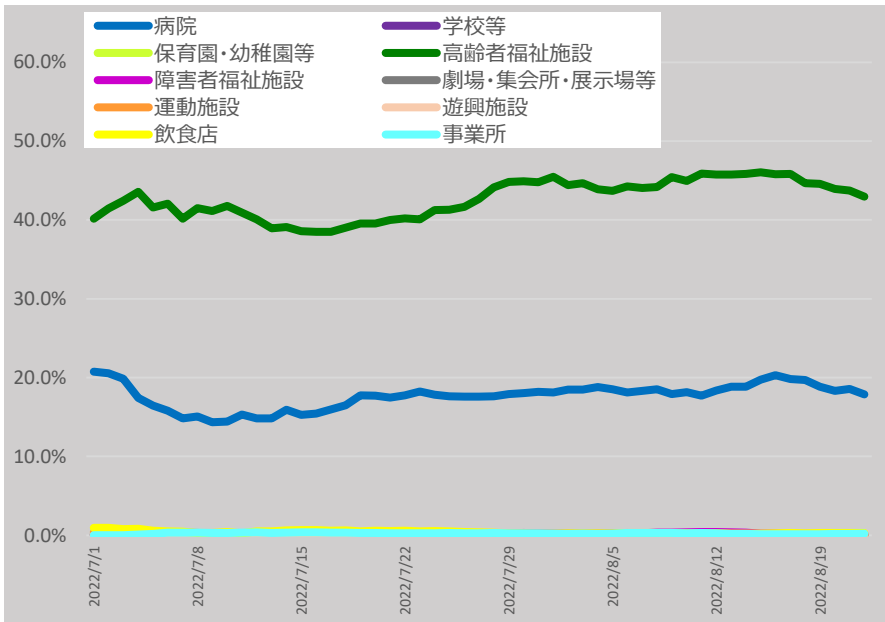

* 8/23 9:00時点の入力データを基に算出。7日間移動平均による。

* 「それ以外」とは、「病院、学校等、保育園・幼稚園等、高齢者福祉施設、障害者福祉施設、劇場・集会所・展示場等、運動施設、遊興施設、飲食店、事業所、自宅」以外であり、「感染場所不明」を含む。